La plateforme d'information et de solidarité dédiée aux déplacements médicaux sur le continent

INSEME association

RAPPORT D'ACTIVITÉ

2021

www.inseme.org

Sommaire

1- Le mot de la Présidente, du Parrain et de la Marraine .....p 1

2- Notre Conseil d'Administration.....p 2

3- Notre organisation et notre équipe.....p 3

4- La Mission d'Information .....p 5

5- La Mission de Solidarité .....p 13

6- La Mission de Représentation .....p 20

7- Les bénéficiaires de l'Association .....p 22

8- Témoignages de nos bénéficiaires .....p 23

9- Le budget de l'Association .....p 25

10- Les opérations caritatives .....p 29

11- Nos Membres d'Honneur .....p 34

12- Nos partenaires .....p 35

13- Les legs et donations .....p 41

Le mot de la Présidente

Malgré le contexte sanitaire difficile, grâce à l'engagement des bénévoles, de toute l'équipe de l'Association, à la générosité des donateurs et de nos partenaires, en 2021 nous avons pu maintenir nos activités en soutien aux malades devant se rendre sur le continent.

Nous avons même réalisé une année exceptionnelle avec l'obtention de la prise en charge du 2nd accompagnateur d'un enfant malade devant se rendre sur le continent et l'achat d'un 4ème appartement. Ce T2 situé près de l'hôpital Necker nous permettra d'héberger les familles d'enfants hospitalisé à Paris dès 2022.

Merci du fond du cœur à toutes les personnes qui ont contribué à faire de 2021 une année plus solidaire que jamais !

Laetitia DESCOIN-CUCCHI

Le mot du Parrain

Tout d'abord en préambule comme chaque année je tiens à rappeler sans prétention aucune et en toute modestie que pour moi la Corse est le plus bel endroit du monde en tous points !

Voilà ça c'est fait !

Me concernant j'ai toujours la volonté de pouvoir comme les autres bénévoles apporter ma pierre à l'édifice et d'aider l'association tant que je peux pour essayer de récolter des fonds si indispensables à notre quête.

Enfin un dernier mot pour remercier tout le monde , merci pour votre engagement et pour votre bilan .

C'est magnifique !

Fred TESTOT

Le mot de la Marraine

Quel honneur pour moi d'avoir été le temps d'une année la marraine de l'association Inseme. Pour avoir moi-même vécu la maladie de mes proches, je suis plus que jamais consciente de l'importance de cette action pour les insulaires.

Continuons sans relâche à donner de notre temps et de notre énergie pour ceux qui traversent des pages noires de leur vie. Il n'y a, avec bien sûr les traitements médicaux, que la bienveillance et la générosité qui puissent soulager le quotidien des malades. Alors donnons, inventons, bougeons et espérons pour eux ! La période compliquée que nous traversons doit plus que jamais nous rappeler que sans les autres nous ne sommes pas grand chose.

Siamu uniti, demuci forza & sperenza, INSEME & per u sempre !

Diana SALICETI

INSEME, ASSOCIATION RECONNUE d'UTILITÉ PUBLIQUE

INSEME est une Association de type Loi 1901 créée en 2009 Reconnue d'Utilité Publique. Elle soutient les personnes qui vivent en Corse (quel que soit leur âge et quelle que soit la pathologie concernée) et qui doivent se rendre sur le continent pour raison médicale dans le cadre d'une prise en charge par l'Assurance Maladie.

Depuis sa création, l'Association a comptabilisé 5 054 adhérents.

Notre Conseil d'Administration

Laetitia
DESCOIN-CUCCHI
Présidente

Christine
BERENGUER
Vice-Présidente

Jean-Michel
VERLEYE
Trésorier

Marie-France
MEDURIO
Secrétaire

Cyril
VENOUIL

Marie-Françoise
CAMPANA

Joséphine
FANUCCHI

Célia
VALENTINI

Nathalie
PAGANO-FARA

Dominique
MARTELLI

Michel
CASAMATTA

Florence
RIU

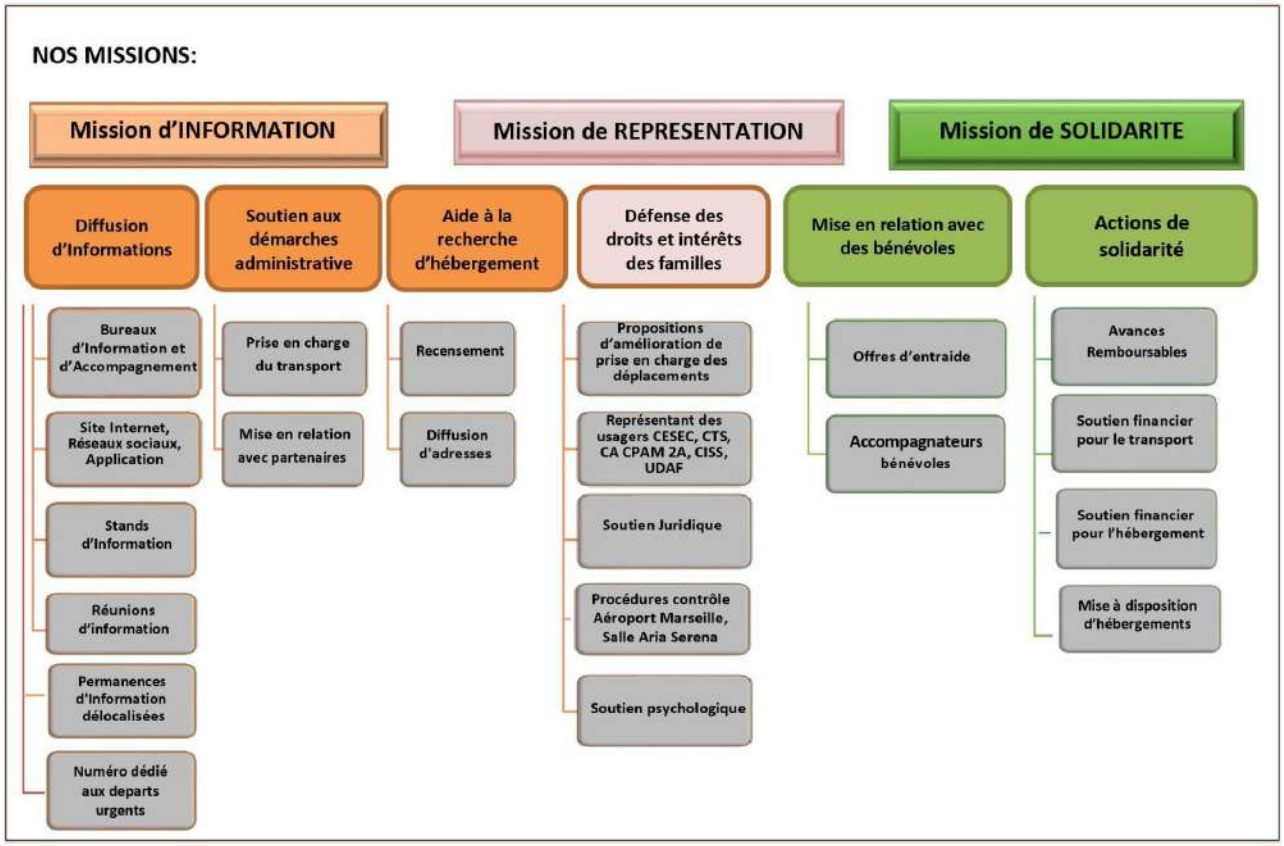

NOTRE ORGANISATION:

Bureaux Information & Accompagnement

Les 4 salariées accueillent le public dans nos 2 Bureaux pour renseigner, accompagner et soutenir de façon personnalisée les malades et leur famille. Une attention particulière est portée aux territoires et populations les plus isolées puisque des permanences sont également organisées dans les communes rurales.

Antennes locales

Animées par des bénévoles désignés par le Conseil d'Administration, elles sont chargées de récolter des fonds dans leur région afin d'assurer la Mission de Solidarité INSEME et délivrer des soutiens financiers aux familles.

A Squadra Inseme

L'équipe de bénévoles de l'Association est répartie dans toutes les micro-régions de l'île et sur le continent pour venir en aide aux malades et pour récolter des fonds.

Antenne Corte - Centre Corse

Responsables :

Marie-Françoise CAMPANA

Dominique MARTELLI

Antenne Extrême-Sud

Responsable :

Nathalie PAGANO-FARA

Bureau d'Information et Accompagnement d'Ajaccio

11 rue Colomba 20 000 Ajaccio 04 95 20 22 61

Directrice:
Laura PONZEVERA
direction@inseme.org

Chargée de Mission Information & Administration-Hébergement:
Marie-Jeanne DIGIACOMO
administration@inseme.org

Chargée de Mission Information & Evènementiel-Partenariats:
Amandine RINALDI
partenariats@inseme.org

Bureau d'Information et Accompagnement de Bastia

7 Avenue Paul GIACOBBI Bât B – 20 600 Bastia 04 95 20 22 61

Chargée de Mission Information & Communication-Mécénat:
Emilie BLANCHARD
communication@inseme.org

La Mission d'INFORMATION

La Mission principale d'INSEME est une Mission d'INFORMATION destinée à informer et accompagner les familles confrontées aux déplacements médicaux sur le continent.

1- INFORMATION DU GRAND PUBLIC

En 2021, malgré la crise sanitaire qui a causé l'annulation de nombreux évènements, l'Association a pu tenir 32 stands d'information du public animés par les bénévoles et les salariés. Ce sont, à chaque fois, autant d'occasions d'informer le grand public sur notre Association et nos missions.

	Stands d'informations	Date	Lieu
1	Place du marché au cours de la vente de galettes de l'Artisan Dessert	31/01/21	Ajaccio
2	Marché du Village	06/06/21	Tavera
3	Marché Nocturne	09/06/21	Sarrola Carcopino
4	Week-end des Socios du SCB	13/06/21	Bastia
5	Concert de Charles Papi	21/06/21	Sarrola Carcopino
6	Foire de la commune	18/07/21	Figari
7	Soirée de l'Association des Salines	22/07/21	Ajaccio
8	Aio Festival	28/07/21	Ajaccio
9	Tombola du Golf	29/07/21	Lezza
10	Shopping de nuit	29/07/21	Sartène
11	Marché du Village	01/08/21	Tavera
12	Marché Port Tino Rossi	05/08/21	Ajaccio
13	Foire de la commune	10/09/21	Porto-Vecchio
14	Associ in Festa	11/09/21	Ajaccio
15	Jazz in Aiacciu	22/09/21	Ajaccio
16	Tournoi Echecs Club Ajaccien Place Diamant	25/09/21	Ajaccio
17	Cità Rosula	16/10/21	Corte
18-19-20	Journée de l'Arrondi	20/11/21	Ajaccio, Porto-Vecchio et Furiani
21	Journée de l'Arrondi	27/11/21	Prunelli di Fiumorbu
22	Marché de Noël	03/12/21	Ajaccio
23	Marché de Noël	04/12/21	Toga
24-25	Marchés de Noël	10-12/12/21	Bonifacio et Prunelli di Fiumorbu
26-27	Marchés de Noël	11/12/21	Biguglia et Cozzano
28-29-30-31	Marchés de Noël	18/12/21	Corte, Alistro, Ghisonaccia et Figari
32	Marchés de Noël	19-21/12/21	Ajaccio

Permanences délocalisées

Afin d'être au plus près des besoins des familles, la démarche en direction des territoires ruraux a été poursuivie en 2021. Ce sont ainsi 33 permanences d'information délocalisées dans le rural qui ont été tenues. Elles sont financées par la **P**lateforme d'**A**ccompagnement du **M**alade **C**hronique vers l'**A**utonomie (PRAMCA), portée par l'**I**nstance **R**égionale d'**E**ducation et de **P**romotion de la **S**anté (IREPS).

	Permanences d'informations	Date	Lieu
1	Communauté de Communes Sud Corse	23/03/21	Porto-Vecchio
2	ADMR Propriano	23/03/21	Propriano
3	Communauté de Communes Pieve d'Ornano et Taravo	25/03/21	Porticcio
4	Communauté de Communes Celavu Prunelli	25/03/21	Bastelicaccia
5	Communauté de Communes Fium'Orbu Castellu	30/03/21	Ghisonaccia
6	Communauté de Communes Oriente	30/03/21	Aleria
7	Communauté de Communes Costa Verde	14/04/21	Moriani
8	Communauté de Communes Castagniccia	14/04/21	Vescovato
9	Communauté de Communes Ile Rousse Balagne	28/04/21	Ile Rousse
10	Communauté de Communes Calvi Balagne	28/04/21	Calvi
11	Communauté de Communes Spelunca Liamone	30/04/21	Sagone
12	Communauté de Communes Marana Golo	05/05/21	Borgo
13	Maison France Services	21/05/21	Levie
14	Communauté de Communes du Centre Corse	03/06/21	Corte
15	Communauté de Communes Pasquale Paoli	03/06/21	Omessa
16	Communauté de Communes Fium'Orbu Castellu	17/06/21	Ghisonaccia
17	Communauté de Communes Oriente	17/06/21	Aleria
18	Conseil citoyen des Salines AJACCIO	08/07/21	Ajaccio
19	Conseil citoyen des Salines AJACCIO	22/07/21	Ajaccio
20	ADMR Propriano	14/09/21	Propriano
21	Communauté de Communes Sud Corse	14/09/21	Porto-Vecchio
22	Communauté de Communes Castagniccia	23/09/21	Vescovato
23	Communauté de Communes Costa Verde	23/09/21	Moriani
24	Communauté de Communes Ile Rousse Balagne	13/10/21	Ile Rousse
25	Communauté de Communes Calvi Balagne	13/10/21	Calvi
26	Communauté de Communes Spelunca Liamone	22/10/21	Sagone
27	Communauté de Communes Pieve d'Ornano et Taravo	18/11/21	Porticcio
28	Communauté de Communes Celavu Prunelli	18/11/21	Bastelicaccia
29	Maison France Services	24/11/21	Lévie
30	Communauté de Communes Nebbiu Conca d'Oro	07/12/21	Saint-Florent
31	Communauté de Communes Cap Corse	07/12/21	Erbalunga
32	Communauté de Communes Marana Golo	08/12/21	Borgo
33	Communauté de Communes Centre Corse	14/12/21	Corte

Site internet et réseaux sociaux

Grâce au site www.inseme.org, aux réseaux sociaux et à l'application mobile, les informations nécessaires aux déplacements médicaux sur le continent sont accessibles à tous en permanence.

@assoINSEME
14 327 fans

@assoinseme
1 561 abonnés

@assoINSEME
1 853 abonnés

Site internet: www.inseme.org
2 070 visites et 5 000 pages vues chaque mois

Application: Association Inseme
196 téléchargements
1 490 pages vues chaque mois

Permanences téléphoniques :

- 04 95 20 22 61
  Standard ouvert de 9h à 12h30 et de 13h30 à 16h du lundi au vendredi.

- 0800 007 894
  Numéro vert dédié aux départ urgents sur le continent de 6h à 22h 7j/7

  En 2021, 856 familles ont bénéficié d'un accompagnement personnalisé !

Les médias

INSEME a pu largement communiquer auprès du grand public grâce au soutien des médias locaux qui relaient ses actualités.

Au total 110 parutions médiatiques ont été consacrées à INSEME en 2021 !

Corse infos
CORSICA INFORMAZIONE
mardi 19 janvier 2021 corse matin 4

Inseme, la solidarité fonctionne aussi dans l'urgence

De 6 heures à 22 heures, les insulaires qui doivent partir au plus vite sur le Continent, soit pour recevoir des soins, soit pour accompagner un proche, disposent d'un numéro vert renvoyant vers l'association Inseme. Le dispositif sera étendu au transport maritime à moyen terme

Dans les 48 heures

DÉPARTS URGENTS
N° Vert 0800 007 894

Le numéro vert gratuit - 0800 007 894 - est accessible sept jours sur sept sans interruption de 6 heures à 22 heures, à toute personne « confrontée à un départ en urgence ». VE.

Laetitia Cucchi : « Il est impératif que les patients n'interrompent pas leur traitement. » DOC C-M

COSTA VERDE

Objectif GR 20 au profit de l'association Inseme pour Sébastien et Corentin

Sébastien Giambernardi et Corentin Fourni ont décidé de se lancer dans la traversée de la Corse par le sentier mythique du GR20. Un défi sportif et humain qu'ils réalisent au profit de l'association Inseme. Le départ est prévu en Balagne, depuis le village de Calinzana, ce dimanche. Le périple prendra fin samedi prochain, avec l'arrivée prévue au village de Conca.

Cinquante ans à eux deux, Sébastien et Corentin sont amis dans la vie. Le premier est Bastiais, le second originaire de Corvioni et établi à Bravone. Ils se sont connus lors de leur passage commun au centre de formation du SCB et ont noué des liens d'amitié forts. Ils participent à de nombreux trails et ont une passion commune pour la montagne.

Ce premier défi est celui de deux amis, touchés par le combat de l'association Inseme, comme nous le confie Corentin : « *Les objectifs de cette association nous tiennent particulièrement à cœur. Nous avons été très touchés par son combat récent pour obtenir la prise en charge du second parent accompagnant et des difficultés rencontrées. Les avancées de cette association sont énormes et son soutien devenu indispensable pour les familles dont les enfants sont soignés hors de Corse. Notre objectif est de récolter un maximum de dons, et nous sommes pour cela à la recherche de partenaires susceptibles de nous suivre dans cette belle aventure dont l'assistance sera assurée par l'office des sports de Linguizzetta.* »

Le duo démarre son aventure ce matin à Calinzana. DOC C.M.

Sept jours de défi

Les 180 km entre Calinzana et Conca seront bouclés en 7 jours. Le parcours comprend l'ascension de cinq des plus hauts et plus reconnus sommets de l'île, le Monte Cinto (2 706 m), le Rotondo (2 622 m), la Paglia Orba (2 525 m), le Renoso (2 352 m) et l'Incudine (2 134 m), pour un total d'un peu plus de 12 000 m de dénivelé positif. La dimension du défi sportif n'est pas à démontrer. Celle du défi humain dépendra de l'adhésion du plus grand nombre à ce beau projet.

Corentin et Sébastien comptent sur la solidarité dont la Corse sait faire preuve pour venir en aide à l'association Inseme. Ils remercient à ce jour leurs premiers partenaires : Décathon à Ajaccio, la boutique Linea Gio à Bastia, la mairie de Linguizzetta, l'office des sports de Linguizzetta, la cave d'Aleria, le Parc Naturel de Corse, le restaurant 24 de Corte, la Biotroteca de Corte, Casa Eva pizzeria , Stabi à Lucciana, l'hôtel-restaurant chez Walter à Lucciana, le restaurant A Pota Marina à Moriani, les boutiques Alpha et Diabolo Membe à Alistro.

JACQUES PAOLI

Pour plus de renseignements, contacter le 06.28.31.21.26. A noter par ailleurs que l'association Inseme a ouvert il y a quelques jours, une cagnotte en ligne pour mener à bien son projet d'achat d'un appartement à Paris. Deux liens sont disponibles http://www.move.corsica/fr/1mois-pour1toit.

VISTU, LETTU È INTESU

DOC C.M.

SULIDARITÀ

Ci maghjemu un biscottu Inseme

Sabatu scorsu, nantu à mercatu d'Aiacciu, l'artisgianu Antoine Cecchi hà messu u so talentu à prò di l'associu Inseme. U patronu di l'Artisan desseri hà cucinatu dui centu biscotti di Pasquetta.

Sò stati venduti tutti, è l'incasciu hè statu di 5 400 auri. St'operazione hà ricevutu u cuncorsu di a merria è tutti i soldi aiuteranu e famiglie di ghjenti malati chi piglianu l'avio.

J.-P. S.

Simu sempre luntani da ciò chi brama a populazione postu chi s'aspetta sempre di troppu pà esse vaccinatu.

SOLIDARITÉ

La collecte d'Inseme bat son plein pour l'acquisition d'un logement à Paris

L'association Inseme se mobilise pour acquérir des appartements sur le continent, afin de faire face aux difficultés d'hébergement que rencontrent les familles devant accéder à des soins. Les principales villes concernées étant Marseille, Nice et Paris. Pour atteindre son but, Inseme a lancé une collecte participative baptisée « Un mois pour un toit ». Objectif affiché : récolter un maximum de fonds jusqu'au 30 juin pour acheter un studio ou un appartement de type T2 à proximité de l'hôpital Necker à Paris (XVe arrondissement) où sont hospitalisés les enfants.

Grâce aux dons des partenaires et des particuliers, à mi-parcours, la collecte a déjà atteint 67 500 €. L'association Inseme investira, quant à elle, 200 000 € de ses fonds propres.

À partir de 10 € seulement, tout le monde peut participer à la collecte. Pour cela, il suffit de se rendre sur la page : https ://www.move.corsica/fr/1mois-pour1toit. Les donateurs recevront en retour un reçu fiscal qui donnera lieu à une déduction allant jusqu'à 66 % de leur don pour les particuliers et 60 % pour les entreprises.

INTERVISTA
L'HEBDO D'INCORSICA
#31 | 19 MAI 2021
Écrivain
Marie-Hélène Casanova-Servas
Philippe Pettettini
Gilles Zerlini
LAETITIA CUCCHI
Inseme

L'asso Inseme organise des permanences pour informer la population locale

Se tenir au plus près de la population afin de lui proposer des solutions fiables et concrètes en cas d'impératifs médicaux. Un des principaux objectifs de l'association Inseme qui œuvre depuis plus de 10 ans sur l'ensemble du territoire insulaire. Hier après-midi, une permanence a été proposée à Calvi, dans les locaux du centre social Cardellu. Le but était avant tout d'informer et d'accompagner certaines personnes qui en éprouvent le besoin.

« *Il est parfois très compliqué de s'organiser dans l'urgence*, explique Emilie Blanchard, chargée de missions d'information et de communication au sein de l'association. *Les permanences sont organisées avant tout pour rassurer le patient ainsi que ses proches mais aussi pour lui apporter une aide qu'elle soit sociale, financière ou encore administrative.* » En 2020, l'association Inseme est venue en aide à plus de 600 personnes sur l'ensemble du territoire. Au-delà de l'aide apportée en termes de démarches administratives, les bénévoles s'efforcent de structurer le voyage et l'hébergement des proches mais aussi des patients.

« *Nous avons mis en place des dispositifs de solidarité notamment pour avancer le prix des billets d'avion en cas de difficultés financières. Nous pouvons également proposer des aides pour les hébergements. Concernant le séjour, nous mettons en relation les personnes avec une partie de nos bénévoles qui peuvent les orienter et ainsi les accompagner directement sur place dans des villes comme Marseille, Nice ou encore Paris.* » Durant les permanences, l'association Inseme accueille généralement un public très diversifié mais souvent inquiet pour certaines démarches.

« *Le fait de délocaliser nos points d'information permet également de se rendre dans des régions un peu plus excentrées. Nous souhaitons avant tout être une épaule sur laquelle les patients et leurs proches peuvent prendre appuie en cas de nécessité. Depuis le début de la crise sanitaire, certaines personnes appréhendent les déplacements ainsi que les démarches spécifiques à entreprendre. Il est donc essentiel pour nous de poursuivre nos missions envers l'ensemble de la population.* »

L'association tiendra une nouvelle permanence aujourd'hui sur la commune de Sagone dans les locaux de la communauté de communes Spelunca-Liamone.

S.D

Le but de ces permanences est avant tout d'accompagner le patient et ses proches en cas d'impératifs médicaux.
OLIVIER SANCHEZ/CRYSTAL PICTURES

2- INFORMATION ET MISE EN RÉSEAU DES PROFESSIONNELS

INSEME a poursuivit en 2021 sa démarche de mise en réseau des différents acteurs au service des familles via la signature de partenariats et l'organisation de réunions d'information avec les partenaires associatifs, institutionnels, et professionnels de la santé.

	Lieu	Objet	Date
1	CAF 2A	Présentation des dispositifs de l'Association	04/02/21
2	Réseau DMC	Réunion du réseau, validation informations DMC	09/02/21
3	Mutuelle de la Corse	Présentation des dispositifs de l'Association	16/02/21
4	Centres sociaux CAPA	Présentation des dispositifs de l'Association	24/02/21
5	Jardins de l'Empereur Ajaccio	Présentation des missions de l'Association aux acteurs locaux	11/03/21
6	Centre Social Salines Ajaccio	Présentation des missions de l'Association aux acteurs locaux	12/03/21
7	Collectivité de Corse	Point sur Marché Public en cours	14/04/21
8	Réseau DMC	Réunion du réseau, validation brochure d'informations DMC	21/05/21
9	ARS-CPAM 2B-CHU Bastia	1er rdv pour organisation des prises en charge des chirurgies urgentes de la main	08/06/21
10	UDAF 2A	Assemblée Générale UDAF 2A	25/06/21
11	Collectivité de Corse	Point sur Marché Public en cours	21/07/21
12	Réseau DMC	1ère Journée Annuelle du réseau DMC	10/09/21
13	Collège Laetitia	Présentation des missions de l'Association	14/09/21
14	Corsica Linéa	Point d'étape sur la mise en place de la convention numéro vert départs urgents	15/09/21
15	Air Corsica	Point d'étape sur la mise en place de la convention numéro vert départs urgents	15/09/21
16	CRESS	Assemblée Générale de la CRESS	20/09/21
17	Club ESS	1er rdv du club, présentation des dispositifs de l'Association	23/09/21
18	CPAM2A	Réunion des acteurs associatifs	29/09/21
19	La Méridionale	Point d'étape sur la mise en place de la convention numéro vert départs urgents	30/09/21
20	ARS-CPAM 2B-CPAM 2A-MSA	Comité de suivi de la charte 2nd accompagnant	12/10/21
21	CRSA de l'ARS	Installation mandature de la CRSA	19/10/21
22	Collectivité de Corse	Point complet sur l'Année 2021	05/11/21
23	CPAM 2A	Rencontre médiatrice et présentation des missions de l'Association	12/11/21
24	Mutuelle de la Corse	Retour sur le Cercle Solidaire	15/11/21
25	ARS	COPIL (comité de pilotage) du dispositif DAC (dispositif d'appui à la coordination)	16/11/21
26	Réseau DMC	Réunion du réseau, validation du plan d'action 2022	18/11/21
27	CH Bastia - CPAM 2B - ARS	Prise en charge chirurgie de la main en urgence	01/12/21
28	ARS	Installation conférence régionale contre les inégalités de santé	08/12/21
29	ARS	Conseil territorial de santé "Instance locale de démocratie"	14/12/21

3-MARCHÉ DE LA COLLECTIVITÉ DE CORSE

Depuis octobre 2019 et pour 4 ans, INSEME a été mandatée par la Collectivité de Corse via un marché public pour mettre en œuvre 3 actions:

1 - Mise en place d'un dispositif pour l'information des familles.

2 - Mise en synergie des différents acteurs œuvrant dans le service aux familles.

Après un long travail de recensement des professionnels en 2020 et la création d'un Réseau "Déplacements Médicaux sur le Continent" de 25 adhérents, l'Association a été en mesure de mettre en œuvre les objectifs du réseau:

- Organiser des réunions au cours desquelles le Réseau permet le partage d'informations et des échanges de bonnes pratiques.
- Définir un axe de travail collectif pour améliorer et harmoniser le soutien apporté aux malades et à leurs familles.
- Organiser une Journée d'échanges annuelle pour restituer les travaux du Réseau auprès des professionnels et du grand public.

Réseau "Déplacements Médicaux sur le Continent"

25 membres

- Air Corsica
- ARS de Corse
- Association ADMR 2A
- Association Aiutu Corsu
- Association Espoir Autisme Corse
- Association APF France Handicap 2A
- Association APF France Handicap 2B
- Association Hors Norme
- Association INSEME
- Association La Marie-Do
- Association Les Diabétiques de Corse
- Centre Hospitalier d'Ajaccio
- Corsica Ferries
- Corsica Linea
- CPAM 2A
- CPAM 2B
- Groupement économique et solidaire CAP Solidaire
- Maison Des Personnes Handicapées
- MGEN 2A
- MGEN 2B
- MSA de Corse
- Mutuelle de la Corse
- UDAF 2A
- UDAF 2B
- URPS Médecins Libéraux de Corse

L'axe de travail prioritaire définit par les membres du Réseau pour l'année 2021 est "L'amélioration de l'information au grand public". Il a donc été acté de créer un document regroupant l'ensemble des informations indispensables à un déplacement médical sur le continent.

3 - Mise en place d'un Numéro vert à disposition des familles devant réaliser un déplacement urgent.

Le Numéro vert a été mis en place en octobre 2020. INSEME assure sa gestion via un service d'astreinte 7j/7 de 6h à 22h .
Une convention a été établie avec les compagnies délégataires de service public Air Corsica, Corsica Linea et La Méridionale afin d'accompagner au mieux les familles confrontées aux départs urgents (dans les 48h).

Au cours de l'année 2021, notre équipe de salariés a reçu 341 appels dont 296 concernaient des départs médicaux urgents dans les 48h sur le continent. Ce sont ainsi 55 familles qui ont pu être accompagnées par notre équipe pour les départs urgents.

La Mission de SOLIDARITÉ

En complément de sa Mission première d'INFORMATION, INSEME assure une Mission de SOLIDARITE qui se décline en différentes actions : soutiens financiers aux familles, mise en relation avec des bénévoles, mise à disposition d'hébergements.

1- LA MISE EN RELATION AVEC LES BENEVOLES

« ACCOMPAGNATEURS BÉNÉVOLES » :

INSEME peut mobiliser l'un de ses bénévoles pour effectuer le déplacement au départ de la Corse avec une personne isolée qui bénéficie d'une prise en charge de l'Assurance maladie pour un déplacement médical sur le continent et qui a droit à un accompagnateur.

« OFFRES D'ENTRAIDE »

INSEME peut mettre en relation des bénéficiaires avec des personnes vivant sur le continent et qui ont déposé une offre d'entraide sur le site internet de l'Association en vue d'offrir un transport, un soutien, ou un hébergement gratuit.

2- LES SOUTIENS FINANCIERS

AVANCES REMBOURSABLES – TRANSPORT :

Pour les personnes bénéficiant d'une prise en charge de l'Assurance maladie mais qui doivent régler leur billet d'avion ou de bateau, sous réserve de justificatifs, INSEME peut avancer la somme nécessaire à leur achat et l'association encaisse la caution 4 mois après le départ, laissant ainsi le temps au bénéficiaire d'avoir son remboursement auprès de sa caisse.
NB: ce dispositif peut être renouvelé pour chaque déplacement et peut concerner le billet du 2nd accompagnateur d'un enfant malade depuis sa prise en charge en juillet 2021.

AIDE AU TRANSPORT:

- du 2ème accompagnateur d'un mineur de 16 à 18 ans : depuis 2021, en Corse, les caisses d'assurance maladie prennent en charge le transport du second accompagnateur d'un enfant de moins de 16 ans. Pour les mineurs de 16 à 18 ans INSEME peut prendre en charge ce transport.
- **des accompagnateurs d'une personne hospitalisée sur le continent pour une longue durée** (+ 30 jours) : pour compléter l'action de l'Assurance maladie qui prend en charge uniquement le transport d'un accompagnateur au moment du départ sur le continent puis au retour. Il s'agit d'aider les familles à faire face aux coûts des allées et venues des accompagnateurs se relayant au chevet d'une personne malade pendant la durée de l'hospitalisation.
- **des accompagnateurs d'un enfant en ALD** (Affection de Longue Durée) dans l'incapacité de rentrer en Corse pendant 15 jours: pour compléter l'action de l'Assurance maladie qui prend en charge uniquement le transport d'un accompagnateur au moment du départ sur le continent puis au retour. Il s'agit d'aider les familles à faire face aux coûts des allées et venues des accompagnateurs se relayant au chevet d'un enfant malade qui va rester hospitalisé plus de 15 jours.

AIDE À L'HÉBERGEMENT :

Pour compléter l'action de l'Assurance maladie (qui prend en charge uniquement le transport d'un accompagnateur) INSEME peut attribuer une aide financière destinée à la prise en charge d'une partie des frais d'hébergement sur le continent d'un enfant ou d'un adulte en ALD ou de ses accompagnateurs dans le cas où la mutuelle n'intervient pas (50% des frais dans la limite de 30 euros par jour; 100% des frais pour les longues durées ou les demandes émanant d'assistantes sociales) .

3- LA MISE À DISPOSITION D'HÉBERGEMENTS:

Parmi les principales difficultés auxquelles sont confrontées les familles devant accéder à des soins, l'hébergement constitue un problème majeur :

- Aucune nuitée n'est prise en charge par l'Assurance Maladie.
- Le coût des hébergements est prohibitif (notamment pour les déplacements les plus longs).
- Les hébergements sont peu nombreux et souvent saturés.

INSEME a donc fait de l'aide à l'hébergement une action prioritaire. A ce titre, en complément des soutiens financiers directs attribués aux familles, l'Association organise des grandes collectes participatives sur internet pour acquérir des appartements en son nom propre.
En deux ans, grâce à la générosité de plus de 2 500 donateurs, 375 000 € ont été récoltés. Deux appartements ont ainsi été achetés à Marseille, près de l'hôpital de la Timone, en 2018 et 2019 et un appartement T2 a été acquis à Nice, près de la Fondation Lenval en 2020 . Ce dernier a été transformé en T3 lors de travaux, puis mis à disposition des familles en novembre 2020.

	Adresse	Mode de gestion	Durée moyenne du séjour	Nombre total de nuitées	Nombre de familles hébergées (accompagnant des mineurs)	Nombre de familles d'adultes hébergées à titre dérogatoire
T2	28 rue Ste Baume 13010 **Marseille**	Mise à disposition gratuite Un Toit pour mes parents	8 nuitées	99 Touché par un sinistre, cet appartement a été hors service pendant 5 mois	3	9
Studio	28 rue Ste Baume 13010 **Marseille**		35 nuitées	279	3	5
T3	22 rue Louis de Coppet 06000 **Nice**	Gestion directe	17 nuitées	138	3	5

Nos appartements

Marseille

Le T2

Le studio

Nice

Le T3

La Collecte de Fonds "Un Mois pour Un Toît"

Après avoir acheté deux appartements à Marseille en 2017 et un appartement à Nice en 2019, INSEME a lancé en 2021 une 3ème collecte de fonds afin d'acquérir un appartement à Paris, près de l'Hôpital Necker pour enfants. Au vue des prix de l'immobilier sur la capitale, le défi était grand. L'Association a pu mobiliser 200 000€ de fonds propres pour cette acquisition.

Au total, ce sont 840 donateurs qui ont participé à cette collecte et ont permis à INSEME d'atteindre la somme incroyable de 166 000€. C'est un extraordinaire élan de générosité, très émouvant, qui a rassemblé particuliers, professionnels, médias autour d'une cause commune.

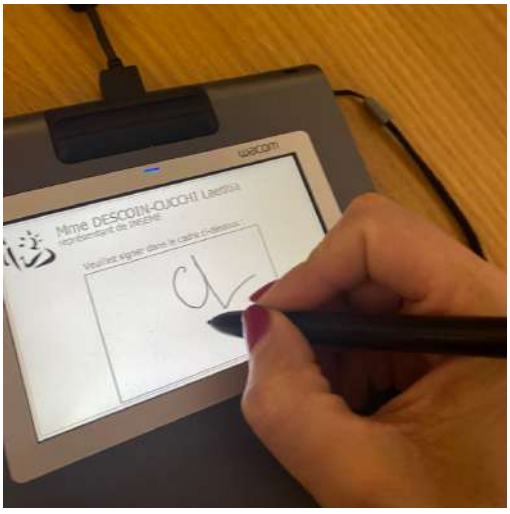

Ce sont donc **366 000€** qui ont pu être alloués dans le cadre de cette opération.

Nous avons eu la chance de pouvoir signer en fin 2021 l'acquisition d'un appartement T2 à Paris, à proximité immédiate de l'Hôpital Necker pour enfants. Il permettra d'accueillir jusqu'à 4 personnes en même temps.

Des travaux sont prévus pour permettre aux familles d'y être hébergées avec un maximum de confort.

La mise à disposition de cet appartement est ainsi prévue pour le deuxième semestre 2022.

En 2021 INSEME a délivré 664 soutiens financiers directs aux familles pour un montant total de 109 338 €.

	Soutiens directs aux familles 2021	Nombre de soutiens	Montant des soutiens
HÉBERGEMENT	Aide à l'hébergement	132	52 920 €
TRANSPORT	Soutien financier Hospitalisation Longue Durée	105	5 317 €
	Soutien financier 2ème accompagnateur	7	866 €
	Avance Remboursable	277	36 884 €
	Soutien financier Affection Longue Durée	11	771 €
	Aides passage bateau offerts par Corsica Linea	116 passages	10 838 €
	Aides passage bateau offerts par La Méridionale	11 passages	1 666 €
	Aides Exceptionnelles	0	0 €
	TOTAL	659	109 262 €

	Autres actions de solidarité en 2021	Nombre d'actions	Montants des actions
TRANSPORT	Accompagnement bénévole	5	76 € (défraiements des frais liés aux repas)
	TOTAL GÉNÉRAL	**664**	**109 338 €**

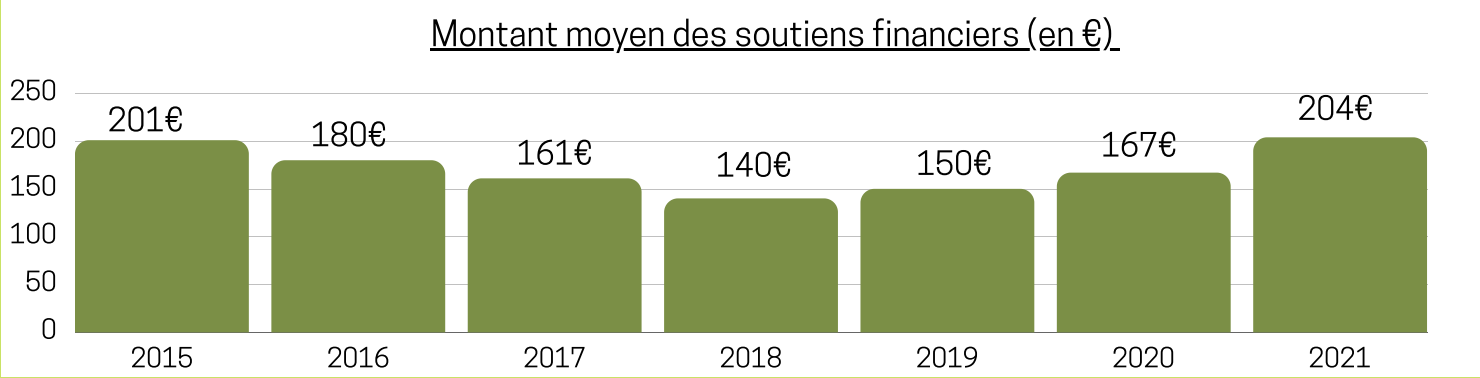
Montant moyen des soutiens financiers (en €)
250
200
150
100
50
0
201€
180€
161€
140€
150€
167€
204€
2015
2016
2017
2018
2019
2020
2021

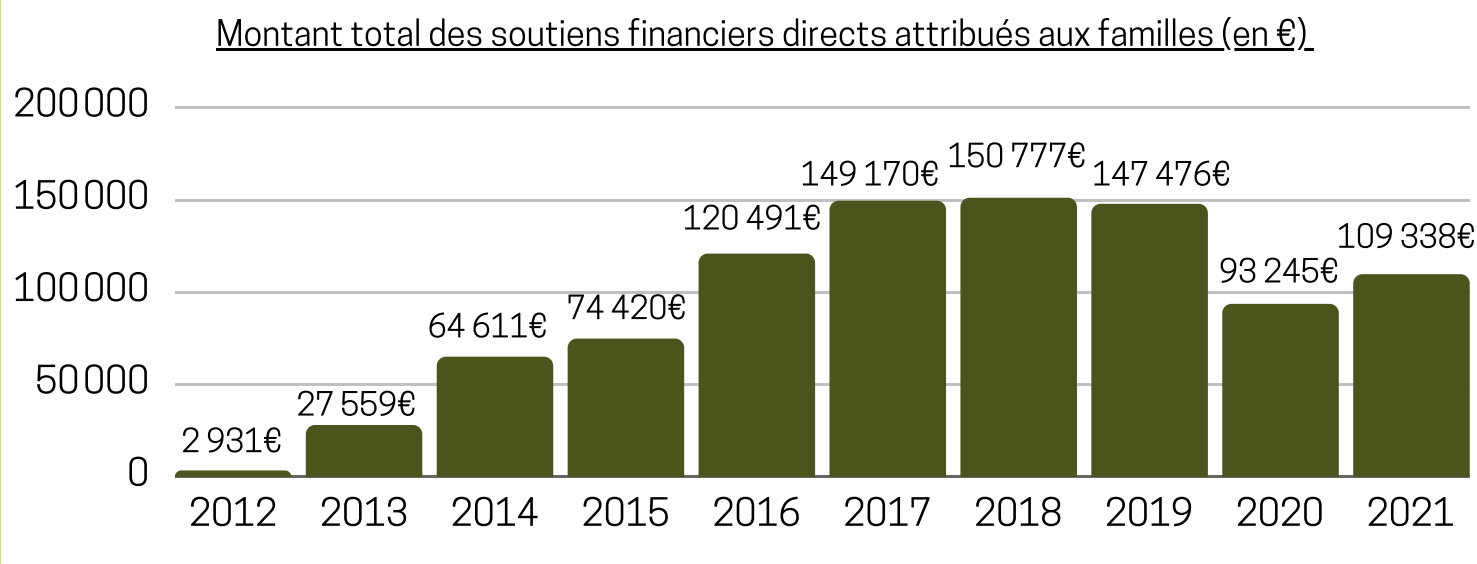
Montant total des soutiens financiers directs attribués aux familles (en €)
200 000
150 000
100 000
50 000
0
2 931€
27 559€
64 611€
74 420€
120 491€
149 170€
150 777€
147 476€
93 245€
109 338€
2012
2013
2014
2015
2016
2017
2018
2019
2020
2021

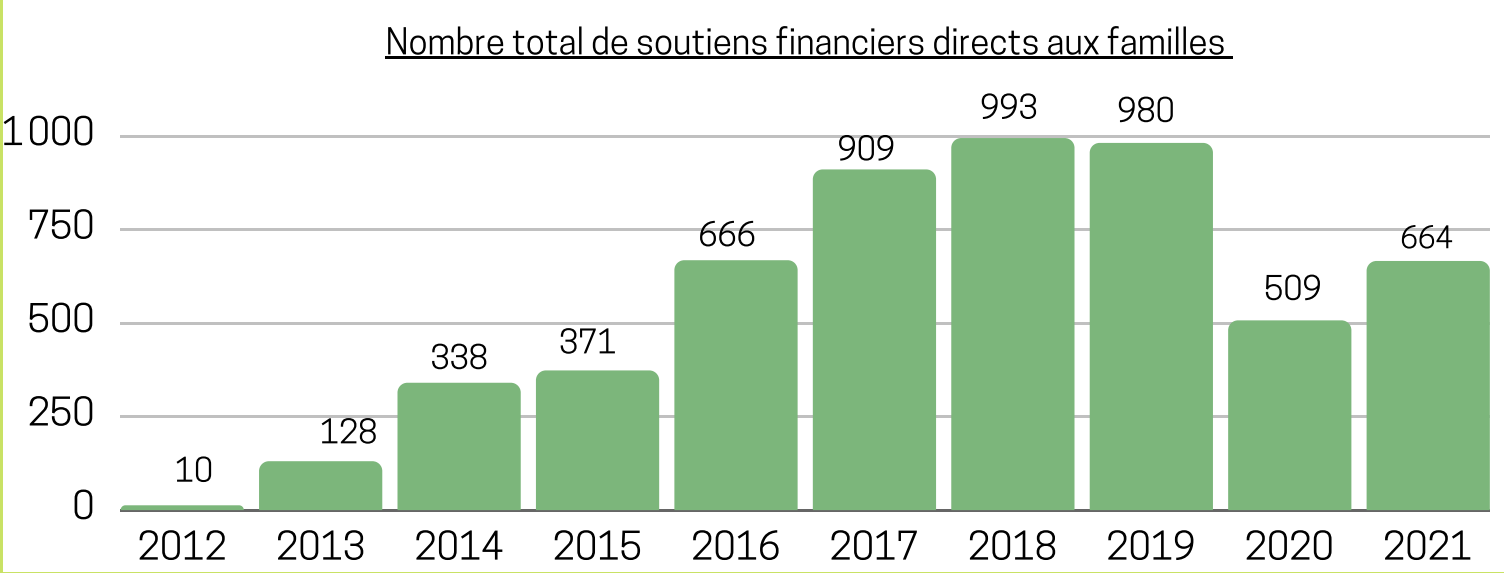
Nombre total de soutiens financiers directs aux familles
1 000
750
500
250
0
10
128
338
371
666
909
993
980
509
664
2012
2013
2014
2015
2016
2017
2018
2019
2020
2021

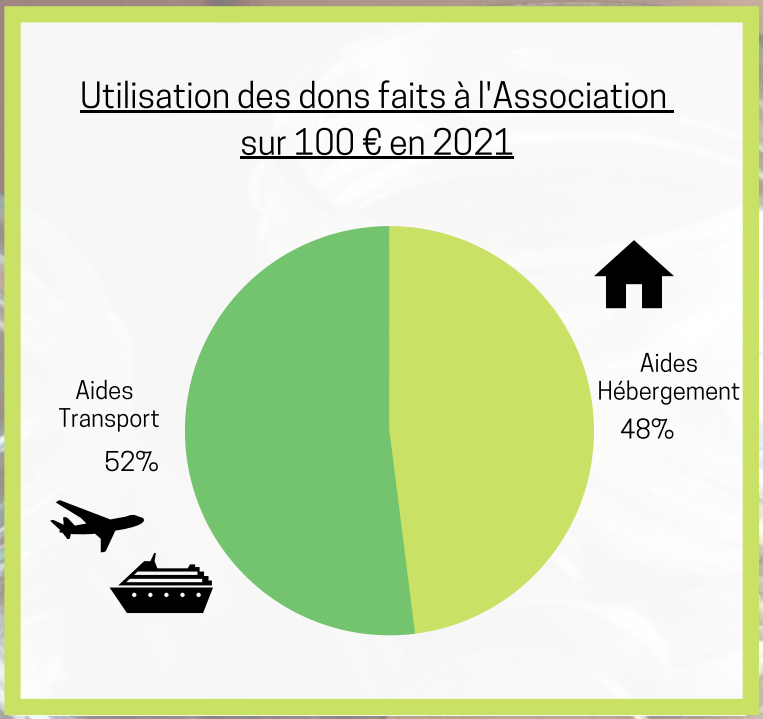
Utilisation des dons faits à l'Association sur 100 € en 2021
Aides Transport
52%
Aides Hébergement
48%

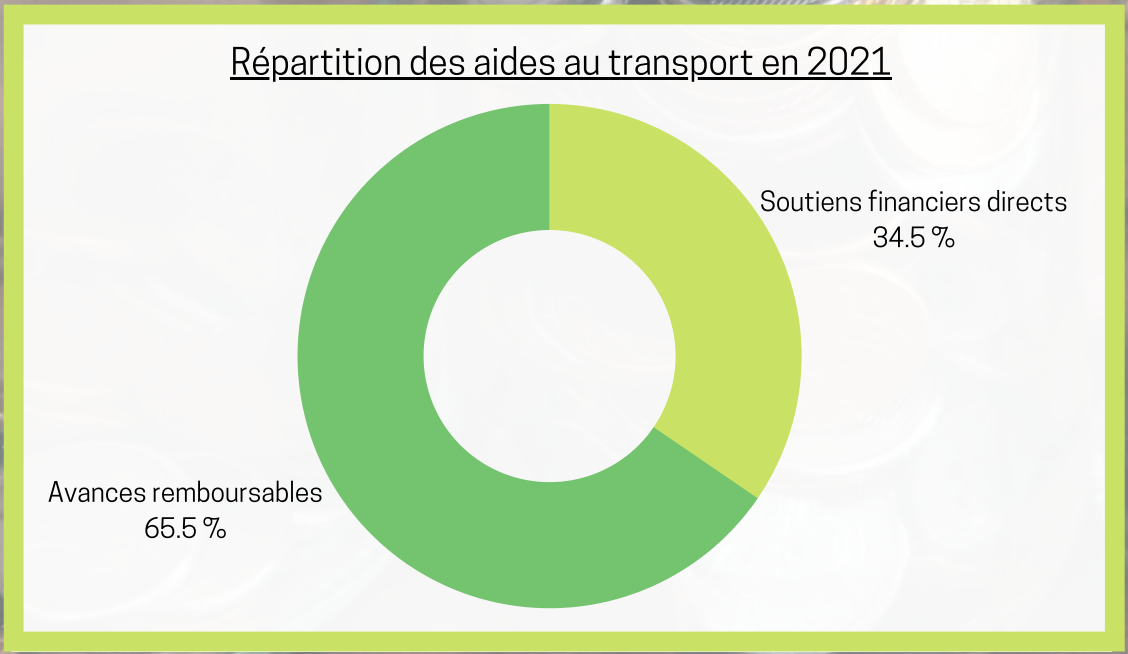
Répartition des aides au transport en 2021
Soutiens financiers directs
34.5 %
Avances remboursables
65.5 %

La Mission de REPRÉSENTATTION

La Mission de REPRÉSENTATION consiste à représenter les usagers du système de santé auprès des instances officielles et à défendre leurs droits.

L'engagement militant pour l'amélioration des droits des malades

INSEME est le porte-voix des personnes qui doivent se rendre sur le continent et de leurs familles. L'Association se mobilise en leur nom auprès de différents acteurs public ou privés pour améliorer leur prise en charge tout au long du parcours de soin. À ce titre, plusieurs avancées ont été obtenues au cours des dernières années en matière de transport.

Prise en charge du 2nd accompagnateur d'un enfant devant se rendre sur le continent

▪ Après plusieurs années de combat, et une mobilisation intense auprès de plus hautes instances nationales, en 2018 la Ministre de la Santé Agnès Buzyn a donné son accord pour permettre la prise en charge du transport du 2nd accompagnateur d'un enfant devant se rendre sur le continent.

▪ Un dispositif transitoire et temporaire permettant aux parents de solliciter le remboursement de ce transport a été mis en place à l'été 2019 pour les assurés des CPAM et de la MSA de Corse via la mobilisation de fonds exceptionnels d'Action Sanitaire et Sociale.

▪ Forte d'une large mobilisation populaire et du soutien de l'ensemble de la classe politique et de la société insulaire, INSEME a réussi à sécuriser et à améliorer ce dispositif. A la demande du Ministre de la Santé Olivier Veran, une « Charte d'engagement », élaborée sous l'égide de l'ARS, a été signée le 12 juillet 2019 par les CPAM et la MSA. Elle garantit :

-le « tiers payant » qui signifie que les familles et n'ont plus d'avance de frais à faire. L'instruction de la demande de prise en charge de l'enfant de moins de 16 ans et du 1er accompagnateur permet d'instruire automatiquement la prise en charge du 2nd ;

-la prise en charge du 2nd accompagnateur, pour tous les assurés de Corse, quel que soit leur régime. La CPAM 2A finance le billet pour le compte des « petites » caisses ;

-un budget d'Action Sanitaire et Sociale dédié qui vient en complément de celui prévu pour les autres aides (qui elles sont soumises à condition de ressources). .

▪ INSEME participe désormais au comité de suivi trimestriel piloté par l'ARS, pour s'assurer de la bonne mise en œuvre de ces nouvelles mesures.

Corse infos
CORSICA INFORMAZIONI
mardi 9 juillet 2021
corse matin

Enfant malade : le second accompagnant pris en charge

« La fin d'une inégalité en matière d'accès aux soins »

« Reconnaissance des spécificités insulaires »

Après de nombreuses années de mobilisation actives, grâce au soutien de toute la population corse et des élus, depuis juillet 2021, la prise en charge du transport du 2nd accompagnateur est effective pour tous les enfants Corses de moins de 16 ans, quelque soit la caisse de sécurité sociale à laquelle ils dépendent.

Procédure de contrôles de sécurité à l'aéroport de Marseille

▪ Depuis 2014, et après de nombreux signalement de contrôles de sûreté réalisés dans des conditions inacceptables, INSEME a obtenu du Département Sécurité de l'Aéroport un procédure spécifique destinée à garantir le respect de la dignité des malades. Chaque personne qui signale son état de santé peut demander que le contrôle soit effectué dans une cabine à l'écart des autres passagers.

Salle de repos à l'aéroport de Marseille

▪ Depuis 2017, Air Corsica a créé « L'Aria Serena » un espace confortablement équipé et dédié aux personnes attendant un vol retour pour la Corse après un déplacement médical. Il est situé juste en face des comptoirs d'enregistrement pour la Corse en Hall 3. (NB : Depuis 2020 cet espace a dû fermer en raison de l'épidémie de Covid 19.)

<u>La représentation des droits des usagers du système de santé</u>

La « démocratie en santé » est une démarche qui permet d'associer l'ensemble des acteurs du système de santé dans un esprit de dialogue et de concertation. Elle permet notamment aux associations de représentants d'usagers de participer à l'élaboration des politiques de santé et à l'amélioration de la qualité des prises en charge en siégeant dans des instances locales officielles.

Depuis 2015, INSEME est agréée par l'ARS de Corse en qualité de représentant des usagers du système de santé. A ce titre elle siège au sein des deux instances locales de « démocratie en santé » afin d'y défendre les droits individuels et collectifs des usagers :

- la Conférence Régionale de Santé et de l'Autonomie (CRSA),
- les Conseils Territoriaux de Santé (CTS) Pumonte et Cismonte.

Déplacements médicaux hors de l'île, l'ordonnance du Cesec

Dix propositions à mettre en œuvre au niveau local et national

<u>La représentation des familles</u>

Depuis 2018 INSEME adhère à l'Union Départementale des Familles - UDAF 2A qui est le porte-parole officiel des familles auprès des pouvoirs publics. A ce titre l'Association siège en qualité de représentant familial au sein de deux instances locales importantes pour y défendre les intérêts et droits des familles :

- le Conseil de la Caisse Primaire d'Assurance Maladie - CPAM 2A ;
- le Conseil Economique, Social, Environnemental et Culturel de Corse - CESEC.

Les bénéficiaires d'INSEME

1- LES BÉNÉFICIAIRES D'INSEME EN QUELQUES CHIFFRES

En 2021, à la suite de la pandémie de 2020, de nombreux rendez-vous médicaux ont pu être reprogrammés.

L'Association a ainsi enregistré son plus haut nombre de bénéficiaires depuis sa création.

L'année 2021 comptabilise 855 bénéficiaires soit une hausse de plus de 25 % par rapport à 2020.

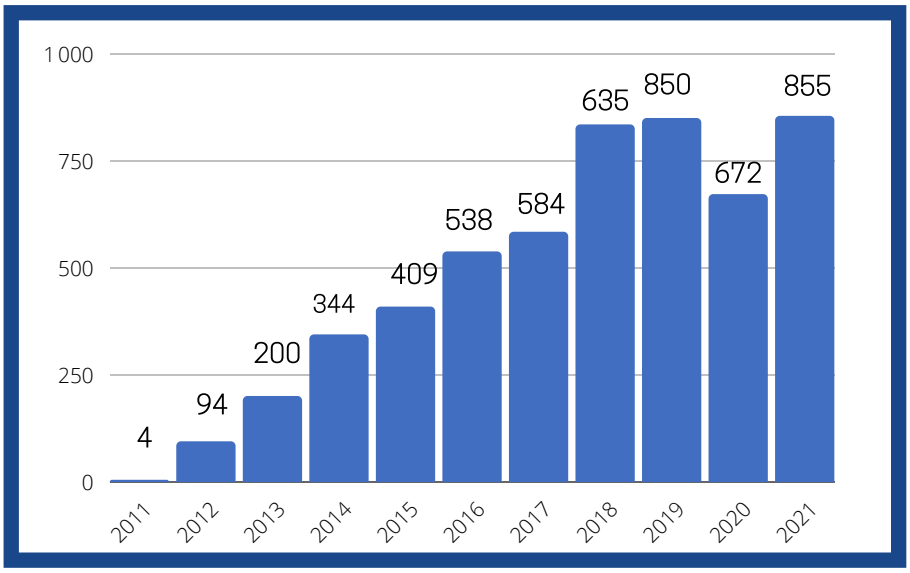

Provenance des familles:

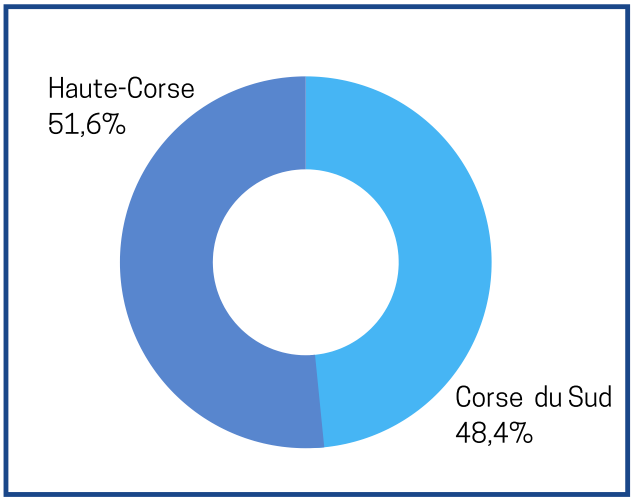

Lieux de soins de nos bénéficiaires:

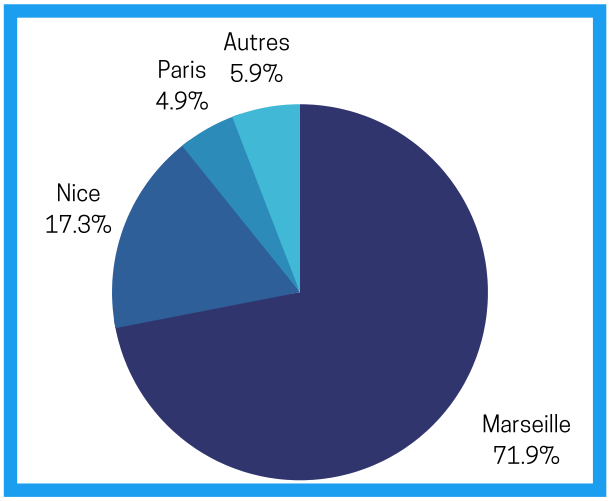

2- LE SERVICE APPORTÉ AUX BÉNÉFICIAIRES

Plus de 2 bénéficiaires sur 10 ont bénéficié d'un soutien financier, en plus des informations délivrées par INSEME.

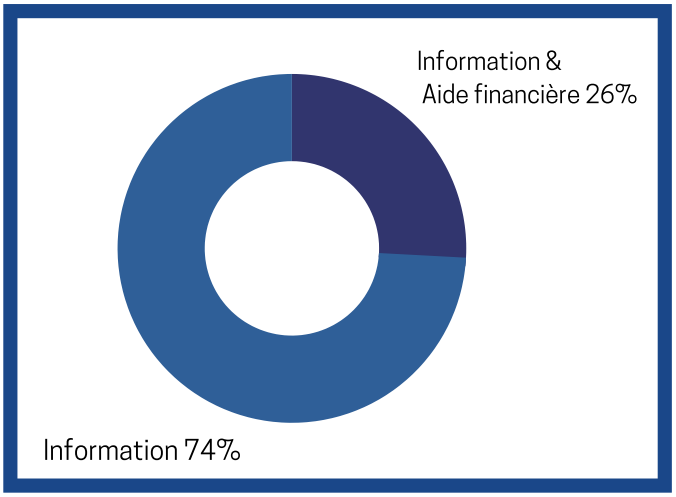

Témoignages:

Leurs mots décrivent mieux que tout la raison d'être de notre Association :

"J'ai dû me rendre plusieurs fois à l'hôpital de la Timone à Marseille en tant que 2ème accompagnant durant l'été 2021.
J'ai contacté l'association INSEME pour connaître les modalités.

Après un excellent accueil téléphonique les documents à compléter avec les pièces à fournir m'ont été communiqués par mail.

J'ai pu rapidement effectuer les réservations et après leur avoir communiqué les dates, j'ai reçu les titres de transport de la compagnie.

C'est simple et rapide ! Je dois saluer leur réactivité et si besoin j'en ai eu la preuve lors d'un retour compliqué en urgence et de plus un week-end.

Bravo et merci pour l'aide apportée dans des moments difficiles pour de nombreuses familles."

Marie Ange

"Je tenais à remercier l'Association pour le versement de l'aide à l'hébergement qui m'est parvenu très rapidement après l'envoi de mon dossier.

Merci pour toute l'énergie que vous accordez à l'accompagnement des patients pour leur séjour médical sur le continent.

Votre présence dans ce parcours est un réel soutien."

Delphine

"Nous souhaitons vous remercier pour votre aide précieuse et votre réactivité. C'est déjà pénalisant de vivre sur une île quand on est malade mais en même temps vivre des situations financières compliquées par la perte de son emploi à cause de la maladie c'est encore plus dur.

Vous étiez notre seul recours . Merci encore Inseme de nous être venu en aide."

Stéphane et Marie

"Je tenais à vous remercier pour tous ces précieux conseils que vous avez gentiment partagé avec moi.

Je vous en suis très reconnaissante.

Encore mille mercis pour votre aide."

Annick

"Je voudrais remercier toute l'équipe de INSEME pour votre organisation et de m'avoir accordé la location de l'appartement de NICE.

Mon fils étant hospitalisé à Pasteur 2 j'ai pu être tranquille dans cet appartement qui est très fonctionnel, propre et coquet, proche de petits commerces et de la station de métro pour se rendre à l'hôpital.

J'ai pu être dans un petit cocon, comme à la maison pendant ces moments bien difficiles.

Merci encore pour tout."

Catherine

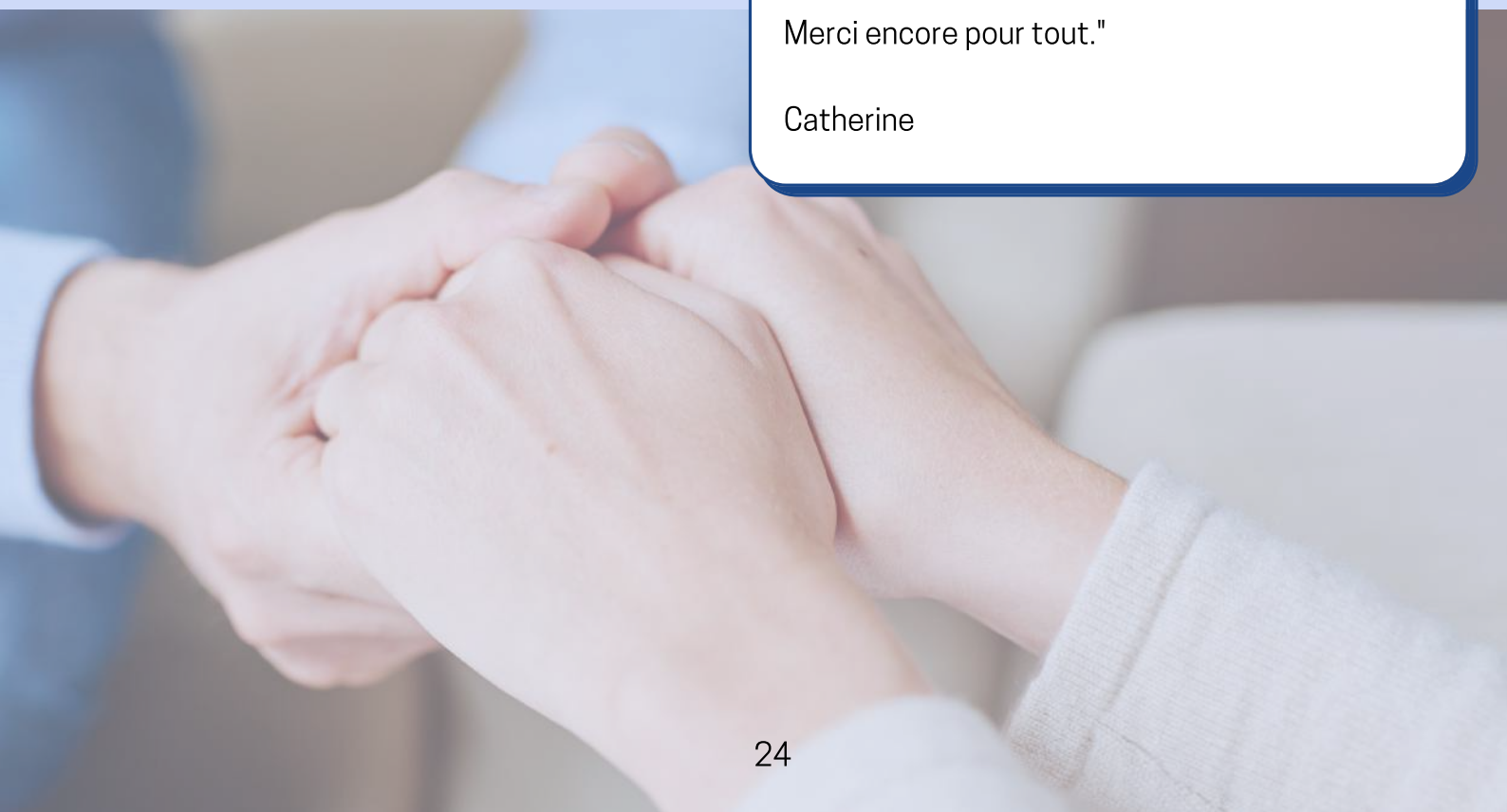

Le budget d'INSEME

1- LES RESSOURCES 2021:

Malgré le contexte de crise sanitaire, cette année encore le bon équilibre entre les fonds publics que perçoit l'association et ses ressources privées est maintenu.

RESSOURCES 2021	Montant (€)
Adhésions	7 130,34 €
Dons	172 104,32 €
Subventions publiques versées	100 293,80 €
Prestations de service pour la CdC	96 236,20 €
Opérations organisées par INSEME	46 499,32 €
Collecte "Un Mois pour Un Toit"	166 000,00 €
Manifestations caritatives	11 102,70 €
TOTAL	**599 366,68 €**

Répartition des ressources 2021

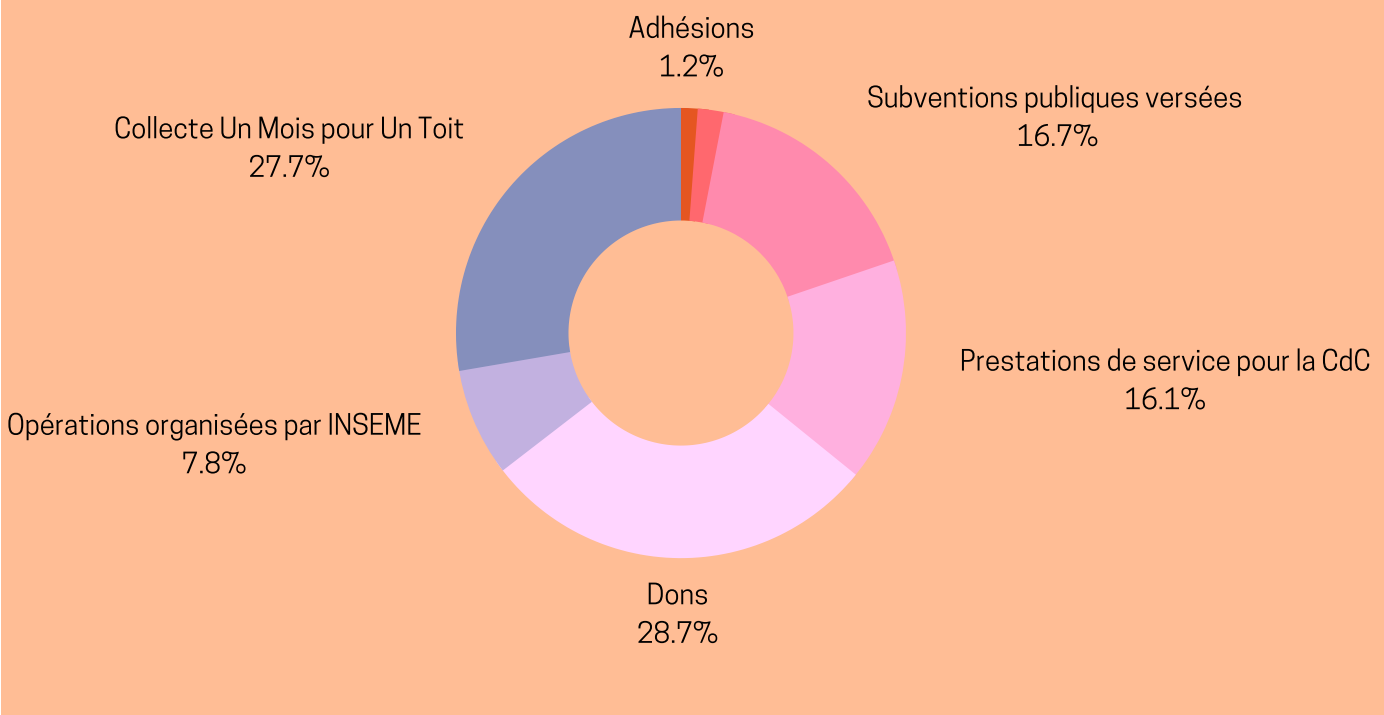

Évolution des Ressources (en €)

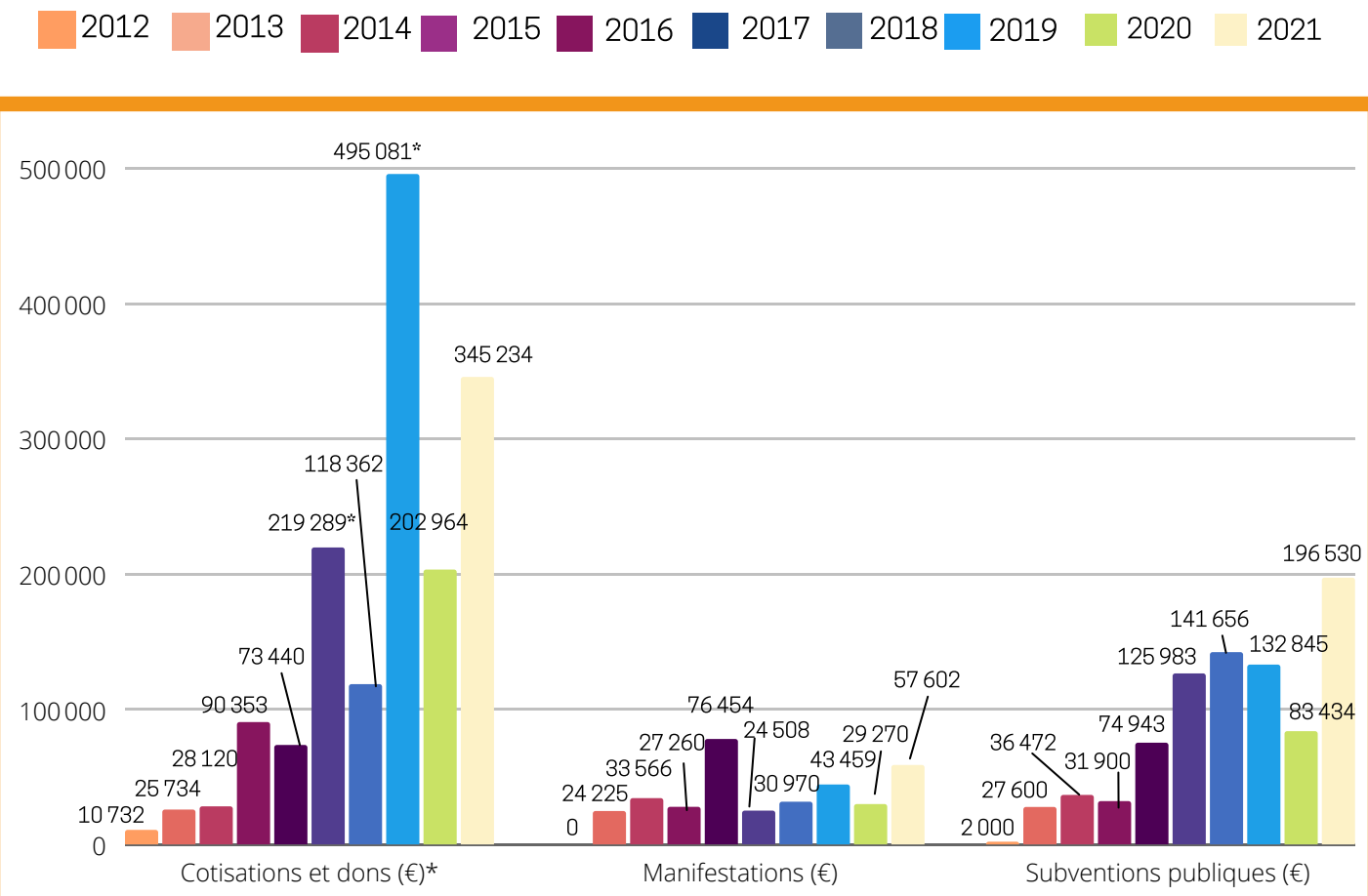

***Hausse des dons en 2017, 2019 et 2021 dues aux collectes participatives "Un mois pour Un toit"**

Évolution du Budget (en €)

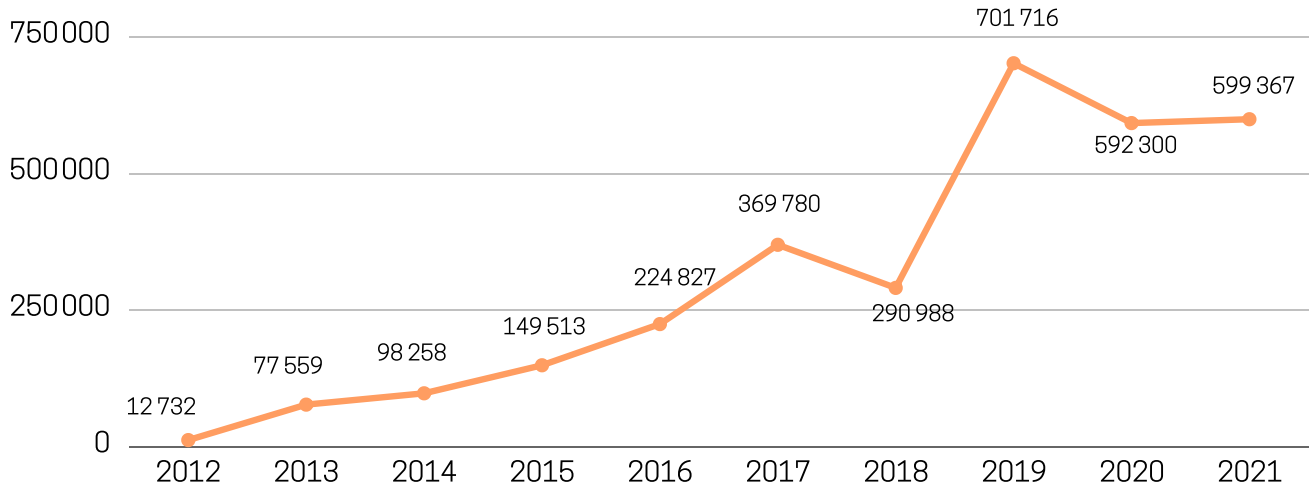

2- LES CHARGES 2021

MISSION INFORMATION	
Charges Fixes	154 703 €
MISSION SOLIDARITÉ	
Charges Fixes	66 301 €
Soutien Financier - Transport (AT-HLD)	5 317 €
Soutien Financier - Transport (AT-ALD)	771 €
Soutien Transport - Passages Bateaux	12 504 €
Soutien Transport - Accompagnement Bénévole (AB)	76 €
Soutien Financier - Hébergement (AH)	52 920 €
Mise à disposition Hébergements	365 915 €
Soutien Financier Exceptionnel (AE)	0 €
Soutien Financier - Transport (AR)	36 884 €
Soutien Financier 2ème accompagnateur - Transport (AT 2A)	866 €
TOTAL Missions SOLIDARITÉ et INFORMATION	**696 257 €**

Évolution de la répartition des Charges en %

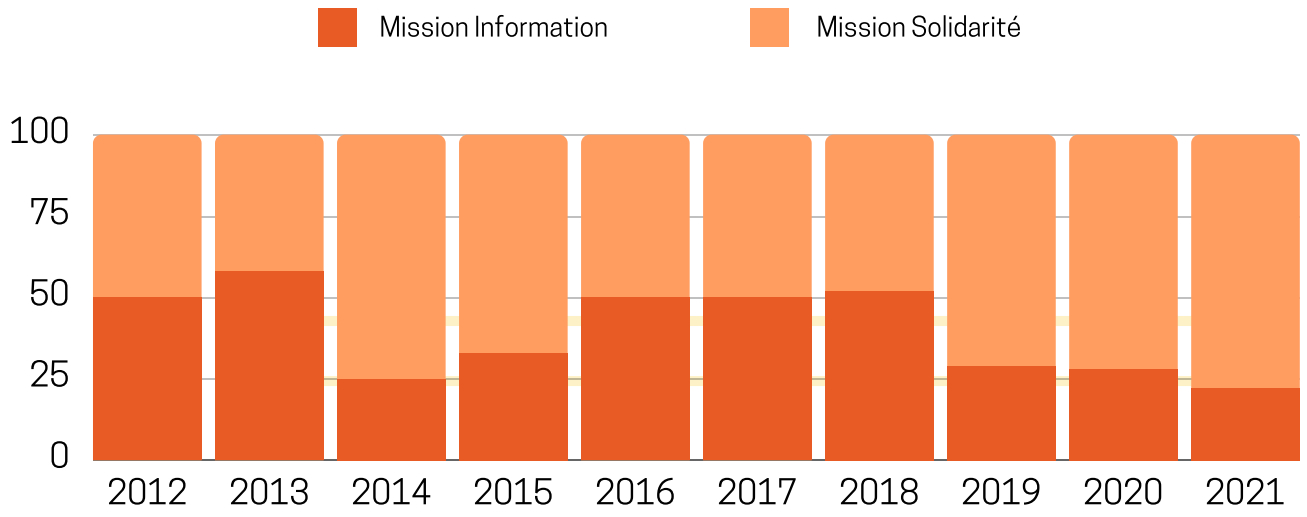

Les financements publics attribués: 33 % du budget

Financeurs publics 2021	ARS	CdC	Communes et Communautés de Communes	CPAM 2A	CPAM 2A	DRFIP	FONJEP	MAE	MGEN 2A + 2B	POLE EMPLOI	PRAMCA IREPS	Montant Total
Montants en €	15 000 €	105 776 €	78 400€ (dont 2 800€ versés en 2022 pour 2021)	5 000 €	5 000 €	25 000 €	5 331 €	1 500 €	3 000 €	5 023 €	25 900 €	**196 530 €**

Subventions attribuées par les Communes et Communautés de Communes en 2021

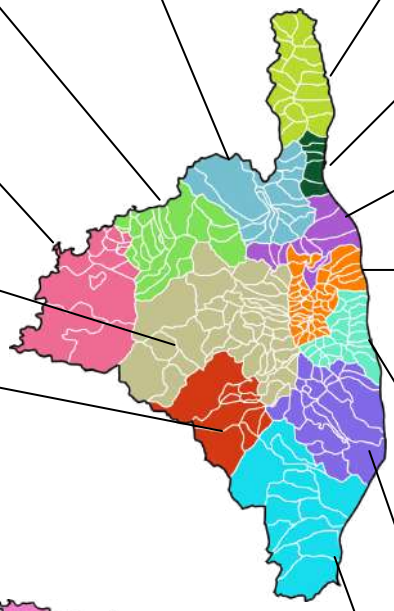

ILE ROUSSE / BALAGNE
Sta Reparata di Balagna: 500 €
Novella : 250 € Pietralba: 200 €
Belgodere: 400 €
Ile Rousse : 1 000 €
Ville di Paraso : 300 €

NEBBIU / CONCA D'ORU
Oletta: 500 €
Valecalle: 100 €

CAP CORSE
Centuri: 500 €
Barbaggio: 300 €
Ogliastro: 300 €
Brando: 600 €
Olcani: 200 €
Canari: 500 €
Olmeta di Capocorso: 200 €
Farinole: 500 €
Tomino: 100 €
Nonza: 500 €
Barrettali: 150 €

CALVI / BALAGNE
Calvi: 1 000 €
Corbara : 500 €
Montegrosso: 400 €
San'Antonino: 500 €
Zilia: 300 €

CAB
Bastia: 3 500 €
Ville di Pietrabugno: 300 €

MARANA / GOLO
Lucciana: 2 000 €

PASQUALE PAOLI
Calacuccia: 500 € Piedigriggio: 1 000 €
Mazzola: 200 € Castifao: 200 €
Moltifao: 500 € Focicchia: 500 €
Castellare di Mercurio: 200 €

CASTANICCIA/ CASINCA
Carcheto Brustico: 100 €
Castellare di Casinca: 500 €
Erone: 400 €
Poggio Marinaccio: 50 €
Poggio Mezzana: 1 000 €
Pruno: 100 €
Rapaggio: 300 €
Scata: 250 €
Venzolasca: 1 000 €

CENTRE CORSE
Castirla: 500 € Venaco: 1 000 €
Corte: 1 500 € Noceta: 50 €

SPELUNCA-LIAMONE
Arro: 500 €
Ambiegna: 400 € Cristinacce: 250 €
Canelle: 250 € Renno: 100 €
Coggia : 1 000 € Soccia: 500 €
Ota: 500 € Salice: 500 €
Piana: 600€

COSTA VERDE
Bustanico: 150 € Taglio Isolaccio: 500 €
Cervione: 500 € Santa Maria Poggio: 800 €
Valle d'Alesani: 250 € San Giuliano: 500 €
San Nicolao: 300 € Velone Orneto: 500 €
Talasani: 800 € Pero Casevecchie : 300 €

PAYS AJACCIEN
Afa: 1 000 € Alata: 1 000 €
Ajaccio: 2 000 €
Bastelicaccia: 3 300 €
Olivese: 200 € CAPA: 1 000 €
Sarrola Carcopino: 1 000€

ORIENTE
Chiatra: 1 000 € Canale di Verde: 500 €
Linguizetta: 1 500 € Zalana: 300 €

CELAVU PRUNELLI
Tolla: 1 000 €
Ciamannaccia: 500€

FIUM'ORBU CASTELLU
Antisanti: 1 000 € Ventiseri: 500 €
Aghione: 300 € Lugo di Nazza: 3 000 €
Ghisonaccia: 500 € Poggio di Nazza: 700 €
Vezzani: 700 €
Prunelli di Fiumorbu: 1 500 €
Solaro: 400 € Serra di Fiumorbu: 700 €

PIEVE DE L'ORNANO
Albitreccia : 1 500€
Coti Chiavari: 1 000 €
Cuttoli Corticchiato: 1 000 €
Pietrosella: 500 € Serra di Ferro: 300€
Quasquara: 2 000 € Zicavo: 200 €
Sollacaro: 500 € Zigliara: 500€

ALTA ROCCA
Altagène: 500 € Ste Lucie de Tallano: 500 €
Aullène: 500 € San Gavino di Carbini: 500 €
Quenza: 400 € Zonza: 1 000 €
Zerubia: 600 €

SARTENAIS VALINCO
Olmeto: 1 000€ Petreto Bicchisano 1 000 €
Vigianello: 1 500 € Fozzano: 500€
Belvedere Campomoro: 500 € Olmiccia: 250€

SUD CORSE
Figari: 1 000 € Sotta: 500 €
Lecci: 1 000€
Porto-Vecchio: 2 000 €

Les opérations caritatives: 10 % du budget

La tombola de Noël

Chaque année et durant tout le mois de décembre, L'Association INSEME organise une grande Tombola de Noël pour récolter des fonds. C'est l'évènement principal pour la récolte de fonds pour les familles.

l'Association INSEME a pu compter sur le soutien de son partenaire Corse Billet pour une Tombola numérique sur son site www.corsebillet.co. Chacun, en Corse comme ailleurs, a donc pu acheter un ticket d'un simple clic.

Les tickets étaient aussi en vente dans tous les locaux de l'Association, à Ajaccio et à Bastia et de nombreux bénévoles ont pu vendre des carnets de tombola à leur proches.

Pour la 4ème année, Inseme a pu compter sur le soutien du groupe Miniconi qui a offert une voiture en 1er lot!

L'agence Evasion Voyages a offert un séjour tout compris au Puy du Fou, ce qui a constitué un magnifique 2ème lot.

En tout, plus de 140 lots ont été récoltés pour l'évènement!

La mobilisation de la Squadra sur cet évènement a été exceptionnel : bénévoles vendeurs, écoles, collèges, partenaires, partenaires donateurs, médias, tous se sont impliqués d'une façon incroyable. Grâce à eux, la Tombola de Noël a permis de récolter **39 503 €**!
Il est à noter que cela représente un montant plus important que les années précédentes.

Un immense merci à tous les participants, aux nombreux bénévoles et à tous nos partenaires pour avoir contribué à ce résultat exceptionnel.

Les manifestations caritatives au profit d'Inseme

La pandémie de la Covid19 a malheureusement toujours été présente en 2021, et 15 manifestations ont été annulées.

Grâce à la générosité et au soutien de nos partenaires, 42 évènements ont pu être organisés et au total ce sont 57 273 € qui ont été récoltés pour les familles, dont 46 170 € de dons.

<u>Découvrez ci-dessous, toutes les manifestations qui ont rythmé cette année 2021:</u>

Vente de galettes des rois
l'Artisan Dessert
31 01 21

Tirage au sort
l'Artisan Dessert
04 04 21

Défi sportif MSA
du 15 04 au 30 06 21

Pizza chez Cyril
du 1er au 30 06 21

Marché de Tavera
06 06 21

Marché de Sarrola-Carcopino
06 06 21

40 ans Socios SCB
du 12 et 13 06 21

Objectif GR20
20 au 26 06 21

Vente Tote Bags Raugi/MiccaNome
du 03 07 au 30 09 21

Challenge vélo Orpi Porticcio
29 06 21

Braderie solidaire Benoa
23 au 30 06 21

Vente Tee-Shirts L.Santelli
du 05 07 au 15 10 21

Foire de Figari
18 07 21

Méchoui Association des salines
22 07 21

Tombola Golf de Lezza
22 07 21

Shopping de nuit Sartène
29 07 21

Vente de gobelets Aio Festival
29 07 au 02 08 21

Marché de Tavera
01 08 21

Marché port Tino Rossi
05 08 21

Foire de Porto-Vecchio
du 10 au 12 09 21

Associ in Festa Aiacciu
11 09 21

Jazz in Aiacciu
23 09 21

Tournoi ECA Ajaccio
25 09 21

Team Building Synechron
25 09 21

Loto Domitys Ajaccio
11 10 21

Titre au profit d'Inseme
octobre 2021

Corti Cità Rosula
16 10 21

Bracelet Nanarella
du 01 11 au 31 12 21

Beauty Box Un instant pour elle
du 15 11 au 31 12 21

Concert I Mantini Serra di Fiumorbu
28 11 21

Crea & Deco by me
du 01 12 au 31 12 21

Marché de Noël Ajaccio
03, 19, 20 et 21 12 21

Marché de Noël Toga
04 12 21

Marché de Noël Bonifacio
du 10 au 12 12 21

Marché de Noël Prunelli di Fiumorbu
du 10 au 12 12 21

Marché de Noël Biguglia
11 12 21

Marché de Noël Cozzano
11 12 21

Marché de Noël Bastia
18 12 21

Concert Natale Inseme Alistro
18 12 21

Marché de Noël Corte
18 12 21

Marché de Noël Ghisonaccia
18 12 21

Marché de Noël Figari
18 et 19 12 21

Nos membres d'honneur

En cette année 2021, l'Association a poursuivit la mise à l'honneur des partenaires engagés en faveur de notre démarche depuis au moins trois années consécutives et dont l'investissement a été particulièrement remarquable.

<u>5 diplômes de Membres d'Honneur ont ainsi été décernés:</u>

La Méridionale

Crédit Agricole

Mathilde Faggiani

Josiane Chevalier

MGEN 2A Group Vyv

Les financements privés: 56% du budget

Grâce à ses généreux donateurs, professionnels et particuliers, INSEME a pu poursuivre ses missions envers les familles. En effet, l'Association a eu la chance de pouvoir compter sur la solidarité insulaire et récolter 338 104 € de dons (dont 166 000 € liés à la Collecte "Un Mois pour Un Toit").

Découvrez nos partenaires: :

"L'arrondi solidaire"

Partenariat avec le groupe Géant Casino de Corse

Facile, innovant et indolore, L'ARRONDI est arrivé en Corse en 2014 à l'initiative d'INSEME et grâce au soutien du Groupe Casino de Corse qui a accepté de lancer l'opération dans ses 12 magasins Géant et Casino. Depuis cette date les clients ont la possibilité de demander L'ARRONDI de leur ticket de caisse pour soutenir INSEME.

Exemple : le montant de ses achats s'élève à 14,67€, le client demande l'arrondi à 15,00€ et 33 centimes sont reversés à l'Association.

Ce dispositif est un véritable succès : grâce à la générosité des clients près de 75 000€ ont été récoltés depuis 2014 !

En 2021, des journées de l'Arrondi ont été organisées dans les magasins Géant Casino de Corse afin de sensibiliser les clients sur cette opération.

Avec un tel résultat, le slogan choisit par INSEME prend tout son sens : **« DEMU POCU, FEMU ASSAI ! »**

Partenariat avec le Sofitel d'Ajaccio

En 2017 le groupe hôtelier SOFITEL a décidé de mettre en place l'Arrondi au Profit d'INSEME ! Depuis, le Sofitel d'Ajaccio donne la possibilité à ses clients d'arrondir leur facture à l'euro supérieur au minimum, la différence est entièrement reversée à INSEME.

En 4 ans près de 4 700 € ont été récoltés !

Nous remercions vivement toute l'équipe du Sofitel pour son enthousiasme à soutenir l'action de notre association !

Nos partenaires "BENEFATTORE" - "BIENFAITEURS"

don annuel à partir de 10 000€

Corsica Linea est un partenaire historique d'INSEME. Depuis 2017, son engagement sociétal est remarquable et les équpes s'engagent au quotidien à nos côtés pour alléger les contraintes des familles qui doivent partir sur le continent pour raisons médicales.

En 2021 a compagnie maritime a poursuivi son engagement à travers une convention triennale (2020-2023).
En plus d'un soutien financier de 10 000 € par an pour soutenir les familles, la compagnie offre 200 billets par an avec la cabine et le véhicule qui peut faire l'objet d'une gratuité, soit 100 passages Aller-retour.
La compagnie a également signé la Charte pour la qualité du transport des malades. Il s'agit de permettre à chaque malade qui le souhaite de signaler, à la réservation de son billet, ses besoins spécifiques et à demander un accompagnement adapté à bord de ses navires.

Cette année la compagnie a rejoint le dispositif « Départs Urgents » dédié aux personnes malades et à leurs familles devant se rendre sur le continent dans les 48h pour raison médicales.

L'entreprise a rejoint A Squadra INSEME en qualité de membre « Benefattore » pour soutenir l'Association pendant 3 ans depuis 2018 au travers :

-d'un soutien financier de 10 000 € par an.
-de l'attribution en dotation pour les tombolas ou lotos de l'Association
-de la mise à disposition gratuite de 400 billets par an destiné aux accompagnateurs de malades. (NB: le véhicule peut aussi faire l'objet d'une gratuité)
-La signature d'une Charte pour la qualité du transport des malades.

La compagnie a cette année participé à la Collecte "1 mois pour 1 toit" en faisant un don de 30 000€.

Le Crédit Agricole de Corse a rejoint A Squadra INSEME en 2018 en qualité de membre « Benefattore » pour soutenir l'Association et les activités qu'elle met en œuvre au service des familles devant se rendre sur le continent pour raison médicale. Au-delà de son mécénat financier, il mobilise son réseau d'Agences bancaires ainsi que ses salariés volontaires pour soutenir ou mettre en œuvre des opérations ponctuelles au service des objectifs de l'Association.
renouvelé notre convention de partenariat avec le Crédit Agricole de la Corse pour 3 ans!
Depuis 2018, ce mécène devenu membre d'honneur soutient nos activités à travers:
-Un soutien financier de 10 000 € par an.
-L'organisation d'opérations ponctuelles de collectes de dons.
-Un relai régulier de nos activités sur ses différents réseaux de communication.
Depuis 2020, les bénéficiaires dépourvus d'accès numérique peuvent aller dans les trente agences bancaires où un Point d'Accès Formalités leur permet de scanner et transmettre par mail leurs justificatifs à l'association.
Le Crédit agricole offre aussi la possibilité à ses clients titulaires d'un livret de développement durable et solidaire, d'effectuer un ou plusieurs dons au profit de l'Association INSEME.
En 2021 l'Association a renouvelé la convention de partenariat avec le Crédit agricole pour une durée de 3 ans.
Cette année, un chèque de 30 000€ a été remis au profit de la collecte 1 mois pour 1 toit et l'équipe a reçu le diplôme de membre d'honneur en remerciement de leur soutien et mobilisation.

Depuis 2014, la Mutuelle de la Corse, est un partenaire historique d'INSEME.
En 2020 et pour 2 années la Mutuelle de la Corse poursuit son engagement et attribue un soutien financier de 10 000€ par an afin d'alimenter les dispositifs que l'Association met en œuvre pour soutenir les familles.
Une nouvelle opération de parrainage au profit d'Inseme a eu lieu de septembre jusqu'en février 2022 auprès des nouveaux adhérents mutualistes.

benoa

Une convention de partenariat a été signée en février 2021 pour 3 ans dans laquelle la marque insulaire Benoa s'engage à soutenir es missions d'Inseme en organisant chaque année un événement solidaire.

Cette année, Benoa a participé à la 3° collecte participative de l'Association 1 mois pour 1 toit qui avait pour objectif de récolter des fonds en 30 jours pour acheter un appartement à Paris pour les familles d'enfants hospitalisés sur le continent, en organisant au mois de Juin une grande braderie solidaire de sandales d'été dans tous ses points de vente et sur l'eshop. Benoa a reversé 50% des ventes, soit 10 000 €.

EDF

En octobre 2021, Notre Présidente Laetitia Cucchi a officiellement signé avec Vincent de Rul, Directeur régional d'EDF Corse une convention de partenariat d'un an dans laquelle EDF s'engage à verser 12 000 € à INSEME pour soutenir nos actions de solidarité envers les familles confrontées au déplacement médical sur le continent.

Notre partenaire "IMPEGNATU" - "ENGAGÉ"

don annuel à partir de 5 000€

KYRNOLIA

Depuis Mars 2019, Kyrnolia s'engage à reverser 1€ à l'Association INSEME pour chaque client qui choisit le passage à la facturation électronique, lors de la souscription ou en cours de contrat.

Au total en 2 ans 8 000 abonnés ont choisi l'e-facturation et 8 000 € ont été reversés à l'association!

A l'été 2021, notre Présidente a signé le renouvellement de notre convention de partenariat pour 3 ans avec les 2 nouvelles entités de Kyrnolia: la CEOC (Compagnie des eaux et de l'ozone de Corse) représentée par M.Baptiste DENIZOT et la SDEC (Dociété des eaux de Corse) représentée par M.Jean-Michel BUISINE.

Fin janvier, l'Artisan Dessert avec l'aide de la Mairie d'Ajaccio a organisé une vente de 200 galettes au profit de l'Association Inseme, aux halles gourmades du mercatu d'Ajaccio et a récolté 5 387 €.

Association Carlu Michele
Tous ensemble contre le cancer

Chaque année l'Associu Carlu Michele organise un tournoi de football est organisé pour récolter des fonds et les reverser à des associations caritatives et hôpitaux.
En 2020 le tournoi n'a pas pu se faire avec la crise sanitaire, c'est donc cette année que nous a été remis un chèque 8000 € récoltés en 2019 grâce à la générosité des participants.

Nos partenaires "DUNATORE" - "DONATEURS"

don annuel à partir de 1 500€

Une convention de partenariat triennale a été signée jusqu'en 2022 avec le Crédit Mutuel de la Corse qui a décidé de soutenir les missions d'INSEME à travers un don de 4 000 € par an.

Depuis 2016 Corse Billet est un fidèle partenaire d'INSEME. Le réseau propose à chaque client qui achète une place pour une manifestation culturelle ou sportive sur le site www.corsebillet.co de reverser 0,50 € à INSEME. En 4 ans ce partenariat a permis de rapporter plus de 7 800 € !

Depuis 2017 les caisses locales de Groupama Méditerranée soutiennent régulièrement à travers des dons les missions d'INSEME et cette année, elles ont participé à la collecte 1 mois pour 1 toit à hauteur de 4 000€.

En 2021 et pour la 3° année, l'entreprise éco-citoyenne a souhaité contribuer à la Mission de solidarité d'INSEME en lui attribuant un soutien financier de 4 000 €, l'entreprise n'ayant pas pu le faire en 2020 en raison de la crise sanitaire et économique

Une convention de partenariat d'un an a été signée cette année avec le Comité social et économique d'Orange
et une aide financière de 3 000 € a été versée à Inseme afin de soutenir ses actions envers les familles contraintes
de se déplacer sur le continent pour raisons médicales.

Durant tout l'été 2021, le glacier en collaboration avec Micca Nome a créé et vendu un tote-bag dans plusieurs points de vente Raugi de l'île et dont 100% des bénéfices des ventes étaient reversés à Inseme.
Cette opération estivale et solidaire a permis de récolter 3 000 €.

Depuis fin 2020, la chaîne Best Western en Corse soutient le fonctionnement de l'Association ainsi que les activités qu'elle met en œuvre au service des familles devant se rendre sur le continent pour raison médicale à travers une convention de partenariat dans laquelle le groupe attribue un soutien financier de 2 500 € HT par an sous forme de dons en nature dans ses établissements d'Ajaccio et de Bastia ainsi que des gratuités pour les locations de leurs salles de réunion.

L'entreprise 1er constructeur de maisons individuelles en Corse a fait don de 2000€ pour soutenir Inseme.

Le bureau d'études Ingevia a fait don de 1 700€ fin 2021 pour soutenir les actions de solidarité d'Inseme.

Depuis 2021 et jusqu'en 2024, le comité régional de gym Corse
fait don de 1 500€ par an au profit d'Inseme et sa mission de solidarité.

L'entreprise spécialisée dans la construction d'infrastructure Telecom public et privée soutient les actions de l'Association à travers un soutien financier de 1 500€ en 2021

Les legs et donations

INSEME est la première association locale reconnue d'utilité publique en Corse (décret du 15 juillet 2019).

Ce nouveau statut garantit le sérieux de notre démarche. Il nous offre également de nouveaux outils pour récolter des fonds en faveur de l'hébergement : nous sommes désormais autorisés à recevoir des legs, donations et assurances-vie, en étant totalement exonérés des droits de succession et de mutation.

• DE QUOI S'AGIT-IL ?

Chacun peut choisir de transmettre à INSEME de l'argent, ou un bien, de son vivant ou après son décès.

Le leg

Le leg permet de transmettre et continuer de faire vivre ses convictions après son décès.
Il s'agit d'un document écrit, le testament, dans lequel vous indiquez vos volontés pour la transmission de votre patrimoine (biens mobiliers, immobiliers, sommes d'argent). Il ne prend effet qu'à votre décès.
Il est important de le faire enregistrer au Fichier Central des Dispositions de Dernières Volontés. Cet enregistrement ne vous empêche absolument pas de le modifier autant de fois que vous le souhaitez. Vous pouvez donc l'annuler à tout moment ou le remplacer par un testament plus récent.

Il existe différents types de legs :

1. **sur la totalité de votre patrimoine :** le legs universel.
2. **sur une partie de votre patrimoine :** le legs à titre universel par lequel vous léguez une quote-part (30%, la moitié...) de ce que vous possédez.
3. **sur un ou plusieurs biens ou objets précis, une somme d'argent :** le legs particulier.

La donation

Le choix de la donation vous permet de transmettre de votre vivant la propriété ou la disposition d'un bien (et/ou d'une somme d'argent) à INSEME. Vous apportez donc un soutien immédiat aux familles qui en ont besoin.
La donation est établie devant un notaire et prend effet de votre vivant le jour de la signature. Toutefois, contrairement aux legs (que vous pouvez modifier autant de fois que vous le souhaitez), elle a un caractère irrévocable.

Il existe plusieurs formes de donations :

- **la donation en pleine propriété** quand vous cédez un bien définitivement.
- **la donation temporaire d'usufruit** quand vous cédez un bien de manière temporaire.
- **la donation en nue-propriété** quand vous cédez un bien en conservant son usage.

L'assurance vie

En souscrivant un contrat d'assurance-vie, vous épargnez à votre rythme un capital qui pourra revenir à INSEME après votre décès, tout en étant libre de disposer de cet argent, à tout moment, si vous en avez besoin.

opérations
bénévole
Sustegnu
collecte
soutien
adhésion
Sempre
dunatore
enfants
solidarité
squadra
Puntellu
ensemble
accompagnement
impegnatu
Core
Salute
legs
Aiutù
INSEME
lien
santé
combat
benivulenti
don
maillon
fraternité
donations
puntellu
benefattore
caritatif
Asso
famille
Forza
Isulà
partage
transport
adhérent

SQUADRA INSEME
SEMPRE CUN VOI
INSEME
association
www.inseme.org
0 800 007 894

Adhérents, partenaires,
bénévoles, donateurs,

Merci!