La plateforme d'information et de solidarité dédiée aux déplacements médicaux sur le continent

INSEME association

RAPPORT D'ACTIVITÉ

2020

www.inseme.org

Sommaire

1- Le mot de la Présidente et du Parrain .....p 1

2- Nos missions et notre organisation.....p 2

3- Notre équipe .....p 3

4- La Mission d'Information .....p 4

5- La Mission de Solidarité .....p 9

6- La Mission de Représentation .....p 15

7- Les bénéficiaires de l'Association .....p 16

8- Les témoignages des bénéficiaires .....p 17

9- Le budget de l'Association .....p 19

10- Les Opérations et Manifestations caritatives .....p 24

11- Nos Membres d'Honneur .....p 28

12- Nos partenaires .....p 30

13- Les legs et donations .....p 33

Le mot de la Présidente

" En cette année 2020 la crise sanitaire mondiale liée à l'épidémie de la COVID-19 a lourdement frappé la Corse. Plus que jamais la santé s'est révélée être notre bien le plus précieux, et la solidarité a repris son rang de valeur essentielle à notre société.
Dans ce contexte, et dès le début du 1er confinement, l'équipe s'est adaptée pour pouvoir maintenir à distance la totalité de ses activités au service des malades.

Bien sûr nous avons été contraints d'annuler la quasi totalité de nos opérations de collecte de fonds. Mais comme vous pourrez le constater à la lecture de ce document, grâce à la générosité des Corses et de nos fidèles partenaires privés, institutionnels et associatifs, nous avons tout de même pu répondre à la totalité des besoins de nos bénéficiaires.
Merci à tous de nous avoir permis de maintenir notre chaine de solidarité en cette période de grandes difficultés ! "

Laetitia DESCOIN-CUCCHI

Le mot du Parrain

"Un petit mot pour remercier tous les bénévoles pour ce que vous faites au quotidien pour l'Association INSEME!

Pour ma part mon engagement est toujours le même pour essayer de trouver des moyens de récolter des fonds pour l'Association et d'en parler au plus grand nombre.

Portez vous bien!

A prestu, basgi a tutti!"

Fred TESTOT

INSEME, ASSOCIATION RECONNUE d'UTILITÉ PUBLIQUE

INSEME est une Association de type Loi 1901 créée en 2009 Reconnue d'Utilité Publique. Elle soutient les personnes qui vivent en Corse (quel que soit leur âge et quelle que soit la pathologie concernée) et qui doivent se rendre sur le continent pour raison médicale dans le cadre d'une prise en charge par l'Assurance Maladie.

Depuis sa création, l'Association a comptabilisé 4 573 adhérents.

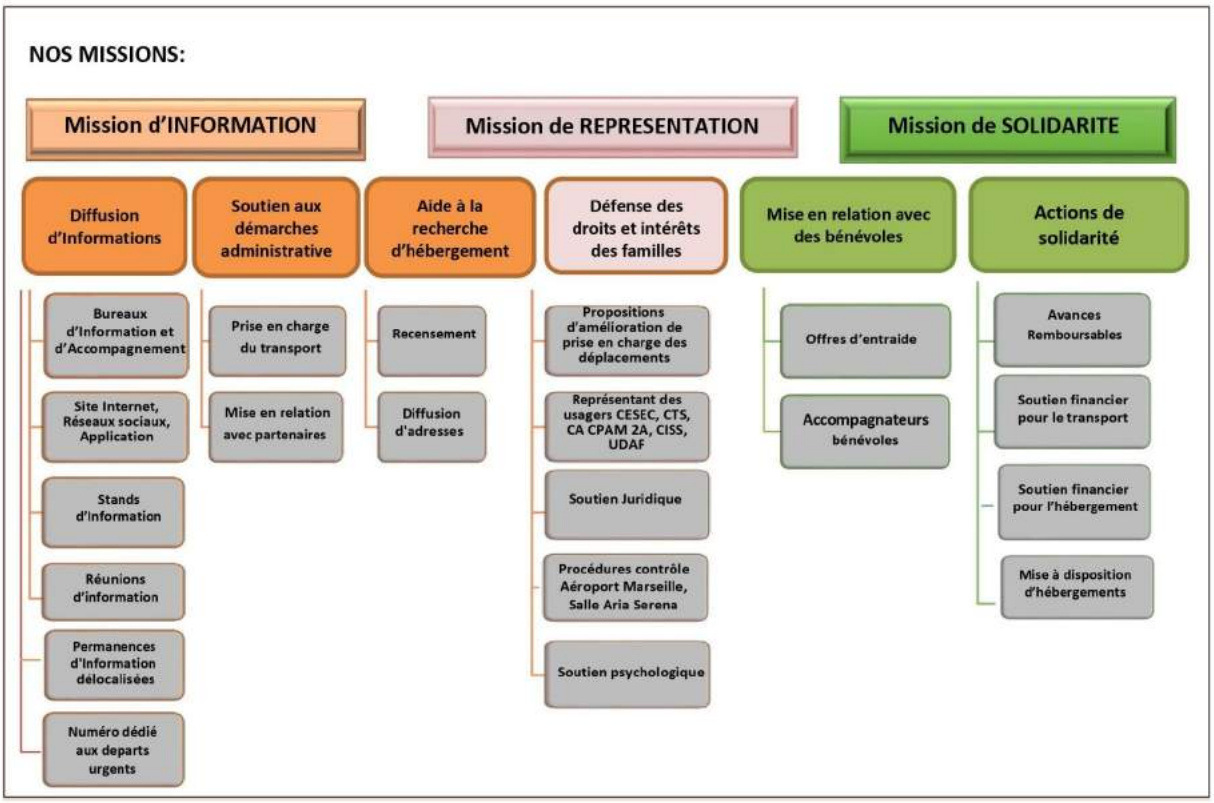

NOTRE ORGANISATION:

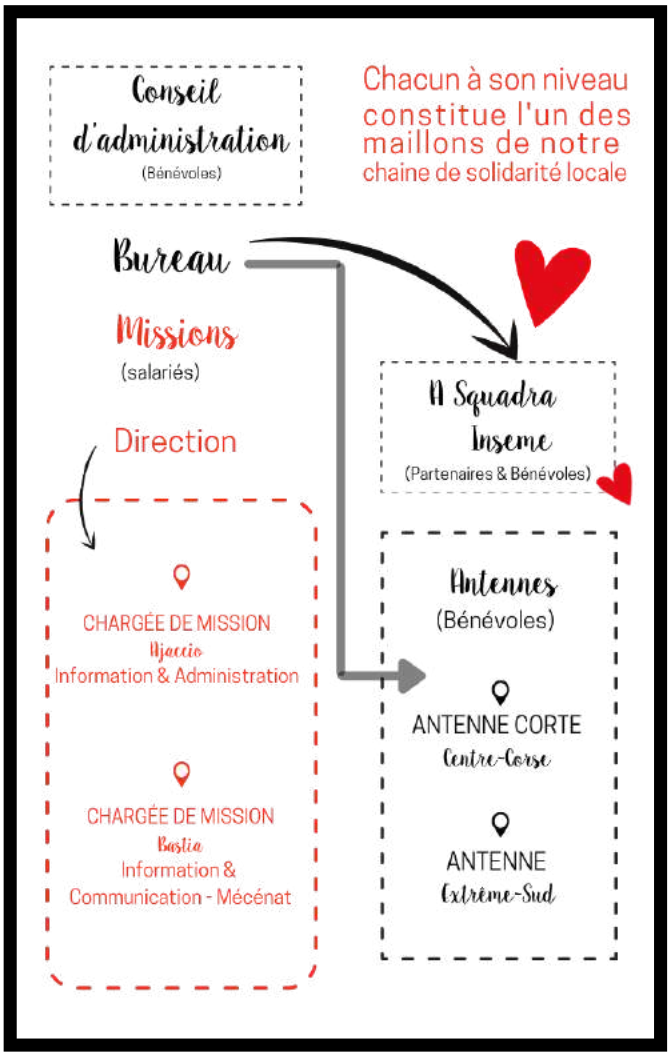

Bureaux Information & Accompagnement

Des Chargées de Mission accueillent le public dans nos 2 Bureaux pour renseigner, accompagner et soutenir de façon personnalisée les malades et leur famille. Une attention particulière est portée aux territoires et populations les plus isolées puisque des permanences sont également organisées dans les communes rurales.

Antennes locales

Animées par des bénévoles désignés par le Conseil d'Administration, elles sont chargées de récolter des fonds dans leur région afin d'assurer la Mission de Solidarité INSEME et délivrer des soutiens financiers aux familles.

A Squadra Inseme

L'équipe de bénévoles de l'Association est répartie dans toutes les micro-régions de l'île et sur le continent pour venir en aide aux malades et pour récolter des fonds.

Antenne Corte - Centre Corse

Responsables :

Marie-Françoise CAMPANA

Dominique MARTELLI

Antenne Extrême-Sud

Responsable :

Marie DE LA FOATA

Bureau d'Information et Accompagnement d'Ajaccio

11 rue Colomba 20 000 Ajaccio

04 95 20 22 61

Directrice: Laura PONZEVERA
direction@inseme.org

Chargée de Mission Information & Administration-Hébergement:
Marie-Jeanne DIGIACOMO
administration@inseme.org

Bureau d'Information et Accompagnement de Bastia

7 Avenue Paul GIACOBBI Bât B – 20 600 Bastia

04 95 20 22 61

Chargée de Mission Information & Communication-Mécénat:
Emilie BLANCHARD
communication@inseme.org

La Mission d'INFORMATION

La Mission principale d'INSEME est une Mission d'INFORMATION destinée à informer et accompagner les familles confrontées aux déplacements médicaux sur le continent.

1- INFORMATION DU GRAND PUBLIC

Avec la crise sanitaire, l'Association a dû restreindre sa présence sur le terrain et a tenu 10 stands d'information du public animés par les bénévoles. La démarche en direction des territoires ruraux a été poursuivie en début d'année seulement avec la tenue de permanences d'information délocalisées financées par la PRAMCA, pour être au plus près des besoins des familles (4 permanences en 2020).

Stands / Permanences délocalisées 2020			Date	Lieu
1	Stand	Salon du livre Corse	18/19-01-20	Marseille
2	Stand	Vente de bûches pâtissières au Géant Casino	01-02-20	Ajaccio
3	Permanence d'information délocalisée		05-02-20	Prunelli di fiumorbu
4	Permanence d'information délocalisée		05-02-20	Ghisonaccia
5	Stand	Foire de l'habillement	07/09-02-20	Ajaccio
6	Stand	Foire Les Agrumes en fête	15/16-02-20	Bastelicaccia
7	Stand	Suppa Nustrale	29-02-20	Pianellu
8	Permanence d'information délocalisée		04-03-20	Prunelli di fiumorbu
9	Permanence d'information délocalisée		04-03-20	Ghisonaccia
10	Stand	Marché des producteurs	17-07-20	Tavera
11	Stand	Foire de Granace	07-08-20	Granace
12	Stand	Foire de Figari	30-08-20	Figari
13	Stand	Marché de Noël	19-12-20	Bastia
14	Stand	Marché éphémère Nomah	19/20-12-20	Ajaccio

Site internet et réseaux sociaux

Grâce au site www.inseme.org, aux réseaux sociaux et à l'application mobile, les informations nécessaires aux déplacements médicaux sur le continent sont accessibles à tous en permanence.

@assoINSEME
13 561 fans

@assoinseme
1 590 abonnés

@assoINSEME
1 050 abonnés

Site internet: www.inseme.org
6 000 visites et
3 000 pages vues chaque mois

Application: Association Inseme
991 téléchargements
2 000 pages vues chaque mois

Permanences téléphoniques :

- 04 95 20 22 61
  Standard ouvert de 9h à 12h30 et de 13h30 à 16h du lundi au vendredi.

- 0800 007 894
  Numéro vert dédié aux départ urgents sur le continent de 6h à 22h 7j/7

  En 2020, 672 familles ont bénéficié d'un accompagnement personnalisé !

Les médias

INSEME a communiqué largement auprès du grand public grâce au soutien des médias locaux qui relaient ses actualités.

Au total 38 parutions médiatiques ont été consacrées à INSEME en 2020 !

PAROLESDECORSE.COM • 31

Laetitia Cucchi, présidente de l'Association Inseme

1. Le contexte est difficile et inquiétant mais notre engagement associatif ne s'arrête pas. Bien au contraire ! Les risques de contamination, la perte de revenus, la diminution des liaisons aériennes et maritimes, la fermeture de nombreux lieux d'hébergements sur le continent et de l'Aria Serena à l'aéroport de Marseille, font qu'en cette période de crise sanitaire tout est encore plus anxiogène et plus compliqué pour les malades qui doivent continuer de partir. Très vite, nous avons donc décidé de nous organiser à distance via le télétravail pour respecter les consignes sanitaires tout en continuant d'accompagner les familles concernées. Notre mobilisation à leurs côtés est totale !

2. Dès la fermeture de nos bureaux d'Ajaccio et Bastia, nous avons pu assurer une continuité de service immédiate et maintenir tous nos soutiens aux malades. Pour cela, nous avons utilisé les procédures et moyens logistiques mis en place en temps normal pour faire face aux urgences des week-ends. Ordinateurs et téléphones portables, réseau de partage sécurisé des documents, sont des outils qui nous aident beaucoup ces jours-ci. Nous allons continuer de les développer à l'avenir. Idem, pour notre site Internet et nos réseaux sociaux qui nous permettent d'avoir un lien direct avec le public et servent aussi à relayer en temps réel les informations des autorités compétentes.

3. Chacun d'entre nous a pu se poser, relativiser certaines prétendues priorités, se recentrer sur l'essentiel et réaliser à quel point les valeurs d'entraide et de solidarité sont importantes en famille et pour la société. Cette crise rappelle aussi cruellement à ceux qui l'avaient oublié que la santé est la priorité absolue et qu'elle n'a pas de prix ! Je souhaite plus que tout autre chose que, lorsque tout cela sera derrière nous, nous actions de façon définitive que l'hôpital n'a pas à être rentable. Nous devons sortir de la logique comptable pour ce service public essentiel. Que cette crise serve au moins à ça !

DOC. CM

bâtiments, de leurs abords et du restaurant scolaire. Lundi, une remplaçante devrait être envoyée à Ghisunaccia pour que les élèves de la classe de petite section puissent être accueillis en attendant le retour de leur enseignante.

ASSOCIATION INSEME

Nouvel appartement à Nice pour accueillir les familles

Suite à la collecte intitulée « 1 mois pour 1 toit » que l'association Inseme avait lancée en juin 2019 pour acheter un appartement à Nice, afin d'aider les familles corses à trouver un hébergement sur place, une bonne nouvelle vient d'être annoncée, cet appartement T3 est aujourd'hui à disposition. On se souvient que plus de 257 000 € avaient été récoltés grâce à la générosité de nombreux donateurs. Cette somme très importante avait permis d'acheter non pas un mais deux appartements : un T2 à Nice et un studio à Marseille. Le studio de Marseille est déjà à la disposition des familles depuis un an. Après plusieurs mois de travaux de rénovation, et une interruption pendant le premier confinement, l'appartement de Nice, transformé en T3, est désormais prêt à accueillir des familles dans l'obligation de se déplacer pour accompagner un malade. Une visite virtuelle de l'appartement est possible via le site internet de l'association : https://inseme.org/votre-de-part/nos-appartements/nos-appartements-a-nice

Comme pour tous les appartements gérés par Inseme, une plaque avec le nom de tous les donateurs sera apposée à l'entrée de l'appartement. L'association tient à remercier tous les donateurs pour leur générosité et la confiance qu'ils accordent à Inseme.

Corse infos — CORSICAINFORMAZIONE — vendredi 20 mars 2020 — corse matin — 4

La double peine des malades soignés sur le continent

Pour eux qui présentent de lourdes pathologies, la pandémie du Covid-19 est une inquiétude supplémentaire. Comment ces femmes et ces hommes vivent-ils cette période si troublée ? Laetitia Cucchi, la présidente de l'association Inseme, répond

Prendre l'avion pour ces malades soignés sur le Continent est une épreuve supplémentaire. SAUZE GARRALDA

L'espace L'aria Serena prêtera pour l'accueil des malades corses en attente d'embarquement à l'aéroport de Marseille-Provence, qui a dû être fermé pour cause de Covid-19. PIERRE-ANTOINE YOURNA

Pour et inquiétude

« Les îles corsiches hors région, également appelés îlotes, en hubport du continent difficultés matérielles et financières que doivent surmonter le malade et sa famille. Il est clair de fait que l'impact à la population entre ailleurs en France, il existe ici une double punition comme nous du pourcentage important de la population concernée. En effet chaque année, à l'INM (urgences ancienne 20 000 déplacements sur le continent pour raisons médicales. Cette problématique a affecté ma mère sous fois chaque famille résidant sur l'île. La spécificité insulaire de la Corse concentre ainsi contraire économique générale et permanente à l'heure ciaux îles. Elle constitue une double peine inacceptable et elle vient rajouter à la maladie. »

Laetitia Cucchi en a conscience : la paralysie actuelle du continent rien et un facteur de stress « indirectes – pour ceux en maladies.

« Effectivement, depuis l'arrivée du virus, les malades vont très de quitter. D'une part, le confinement à ce que les totalité vous avez vous mentionné du Continent, certes vous urgents, mais notamment, et d'autre part, de nos facultaires pour des Covid-19, et cela les oblige à rentrer les participantes pour ne pas être contaminées. Si naturelle ment, ils ont bien intégré les gestes barrières et les conséquences ne pas être en groupe, notamment dans les aéroports et dans les structures de santé. Son pour et leur inquiétude sont légitimes.

Fermeture de la salle Serena à l'aéroport de Marseille

Dans ce contexte si particulier, l'association, malgré la fermeture de ses deux bureaux, à Ajaccio et à Bastia, en raison de la pandémie, sème à leurs côtés. Et les collaborateurs sont passés au télétravail, par la force des choses.

« Notre engagement se circonscrit pas. Notre équipe reste mobilisée pour permettre, aux quelques et dans les meilleures conditions, l'accompagnement des familles devant se rendre sur le continent pour raisons médicales. Nous bien pour la prise en charge financière du billet d'avion que pour le logement sur place. Nous travaillons par téléphone et par mail. Depuis début mars, le pays vous dire que cela fonctionne bien ils ont été toujours là auprès d'eux. Dans ce contexte si difficile à vivre, notre rôle est de leur insuffler un peu de sérénité. Et je vous assure que pour les malades, et espace de repos et de tranquillité ne leur manquent. Il arrive ils se sentent vraiment chez eux. »

En 2018, ce sont 850 familles qui ont bénéficié à Inseme. Pour Laetitia Cucchi qui a pris, le combat pour soutenir les malades, est toujours aussi. Et ce, 19 ans plus.

JEAN-JACQUES GAMBARELLI

Inseme, un numéro vert pour les départs en urgence

À partir du 19 octobre, dans le cadre d'un marché public attribué par la Collectivité de Corse, l'Association Inseme met en place un nouveau dispositif au service des malades qui doivent se rendre sur le continent dans les 48 heures pour des raisons médicales.

Grâce à un système d'astreintes, l'équipe d'Inseme pourra répondre sans délai aux familles concernées pour les accompagner au mieux dans l'organisation logistique de ces déplacements.

Il s'agira notamment de pouvoir obtenir des places en urgence pour les malades et leurs accompagnants éventuels. Une procédure spécifique a déjà été mise en place en ce sens avec Air Corsica.

Il convient de rappeler que le caractère urgent du déplacement devra obligatoirement être justifié par la transmission d'une attestation médicale. Seule, cette pièce permet de classer du caractère urgent du déplacement prévu dans un délai maximum de 48 heures.

Plus d'informations au 04 95 20 22 64 ou info@inseme.org.

Un système d'astreinte une réponse sans délai

Les départs urgents concernés ne relèvent pas d'une urgence vitale (sous-5h sont pris en charge via le dispositif d'évacuation sanitaire).

Il peut s'agir de devoir rejoindre par exemple, dès le premier vol du matin, un enfant qui a été évacué par avion sanitaire dans la nuit, ou de devoir se rendre très rapidement à un rendez-vous médical lié en urgence par son médecin sur le Continent, compte tenu de l'évolution de sa pathologie.

Grâce à un système d'astreintes, l'équipe d'Inseme pourra répondre sans délai aux familles concernées pour les accompagner au mieux dans l'organisation logistique de ces déplacements.

Il sera notamment de pouvoir obtenir des places en urgence pour les malades et leurs accompagnants éventuels. Une procédure spécifique a déjà été mise en place en ce sens avec Air Corsica.

Il convient de rappeler que le caractère urgent du déplacement devra obligatoirement être justifié par la transmission d'une attestation médicale. Seule, cette pièce permet de classer du caractère urgent du déplacement prévu dans un délai maximum de 48 heures.

L'association Inseme a récemment manifesté pour les conditions de prise en charge du deuxième accompagnant pour les enfants malades. Elle vient de mettre en place, dans le cadre d'un marché passé avec la Collectivité, un numéro vert pour les départs en urgence. FLORENT SOUTNI

Jeudi 23 janvier 2020 — corse-matin — 20

Le syndicat des couteliers solidaire de l'association Inseme

Fidèle à ses principes de solidarité, le syndicat des couteliers de Corse s'était engagé, avant le début du marché de Noël de Bastia, à récolter un maximum de fonds, afin de les reverser à l'association Inseme, qui soutient les personnes vivant en Corse qui doivent se rendre sur le continent pour raison médicale.

Pendant près de deux semaines, les couteliers n'ont pas compté leurs efforts, ni leurs heures, afin de fabriquer un maximum de couteaux.

"Nous avons décidé de pousser encore plus loin la solidarité dont nous faisons preuve entre nous, en aidant le plus possible une association à but non lucratif, précise Jean-Dominique Susini, président du syndicat des couteliers de Haute-Corse. *Aussi, nous nous sommes tournés vers l'association Inseme car son combat, notamment en faveur des enfants, nous a grandement touchés."*

En quelques jours, ce sont parfois plusieurs dizaines de couteaux qui ont été fabriqués et vendus, parfois à des prix trois fois inférieurs à la normale.

"L'opération a été un succès, beaucoup de personnes sont venues spécialement à Bastia nous acheter des couteaux, poursuit Jean-Dominique Susini. *Les couteliers étaient très réactifs et certains ont volontiers travaillé de nuit pour terminer à temps leurs couteaux. C'était la première fois que notre syndicat venait en aide à une association solidaire, nous en sommes très fiers."*

Au total, ce sont plus de 2 500 euros qui ont été récoltés par le syndicat des couteliers. Une somme, remise hier dans les locaux de la chambre de métiers de Haute-Corse à Bastia, qui va grandement aider l'association.

"C'était un projet magnifique et nécessaire, le couteau est un objet symbolique en Corse et voir le syndicat se mobiliser de la sorte fait chaud au cœur. Avec cet argent, nous pourrons venir en aide à une quinzaine de personnes", précise Chloé Magnin, chargée de mission pour l'association Inseme.

Pour rappel, l'an passé, l'association Inseme est venue en aide à près de 850 personnes.

P.-P.L.

Une quinzaine de personnes pourra bénéficier du don effectué par les couteliers. (PHOTO F. P.L.)

2- INFORMATION ET MISE EN RESEAU DES PROFESSIONNELS

INSEME poursuit sa démarche de mise en réseau des différents acteurs au service des familles via la signature de partenariats et l'organisation de réunions d'information avec les partenaires associatifs, institutionnels, et professionnels de la santé. (12 en 2020)

Réunions d'information des professionnels 2020			Date	Lieu
1	Réunion CdC	Comité suivi de Santé	06-01-20	Ajaccio
2	Réunion CdC	Air Corsica	13-01-20	Ajaccio
3	Réunion CdC	Comité suivi de Santé	15-01-20	Ajaccio
4	Réunion CdC	Marché déplacements urgents	24-01-20	Ajaccio
5	Réunion CPAM 2A	Conseil d'administration	04-03-20	Ajaccio
6	Réunion Préfecture	Prise en charge billet 2° acc d'un enfant	10-04-20	Ajaccio
7	Réunion Mairie PV	Réunion municipalité et acteurs associatifs	29-08-20	Porto-Vecchio
8	Réunion Préfecture	Prise en charge billet 2° acc d'un enfant	07-09-20	Ajaccio
9	Réunion CdC	Comité suivi déplacements urgents	17-09-20	Ajaccio
10	Réunion CPAM 2A	Réunion acteurs associatifs	24-09-20	Ajaccio
11	Réunion CdC	Comité suivi déplacements urgents	30-11-20	Ajaccio
12	CIAS de la CAPA	Présentation dispositif groupe de paroles	08-12-20	Ajaccio

3-MARCHÉ DE LA COLLECTIVITÉ DE CORSE

Depuis octobre 2019 et pour 4 ans, INSEME a été mandatée par la Collectivité de Corse via un marché public pour mettre en œuvre 3 actions:

- Mise en place d'un dispositif pour l'information des familles.
- Mise en synergie des différents acteurs œuvrant dans le service aux familles.

Après un long travail de recensement des professionnels susceptibles d'être concernés par la problématique, INSEME a créé en fin d'année 2020 le Réseau "Déplacements Médicaux sur le Continent" qui regroupe 25 adhérents :

ADMR 2A, Air Corsica, Aiutu Corsu, APF France Handicap 2A, APF France Handicap 2B, ARS de Corse, Association INSEME, CH Ajaccio, Corsica Ferries, Corsica Linea, CPAM 2A, CPAM 2B, Diabétiques de Corse, Espoir Autisme Corse, Groupement économique et solidaire CAP Solidaire, Hors Norme, La Marie-Do, Maison Des Personnes Handicapées de Haute Corse, MGEN Corse du Sud, MGEN Haute Corse, MSA, Mutuelle de la Corse, UDAF 2A, UDAF 2B, URPS Médecins Libéraux de Corse.

- Mise en place d'un Numéro vert à disposition des familles devant réaliser un déplacement urgent.

Le Numéro vert a été mis en place en octobre 2020. INSEME assure sa gestion via un service d'astreinte 7j/7 de 6h à 22h .
Une convention a été établie avec la compagnie délégataire de service public Air Corsica afin d'accompagner au mieux les familles confrontées aux départs urgents dans un délai maximum de 48h.

La Mission de SOLIDARITÉ

En complément de sa Mission première d'INFORMATION, INSEME assure une Mission de SOLIDARITE qui se décline en différentes actions : soutiens financiers aux familles, mise en relation avec des bénévoles, mise à disposition d'hébergements.

1- LA MISE EN RELATION AVEC LES BENEVOLES

« ACCOMPAGNATEURS BENEVOLES » :

INSEME peut mobiliser l'un de ses bénévoles pour effectuer le déplacement au départ de la Corse avec une personne isolée qui bénéficie d'une prise en charge de l'Assurance maladie pour un déplacement médical sur le continent et qui a droit à un accompagnateur.

« OFFRES D'ENTRAIDE »

INSEME peut mettre en relation des bénéficiaires avec des personnes vivant sur le continent et qui ont déposé une offre d'entraide sur le site internet de l'Association en vue d'offrir un transport, un soutien, ou un hébergement gratuit.

2- LES SOUTIENS FINANCIERS

AVANCES REMBOURSABLES – TRANSPORT :
Pour les personnes bénéficiant d'une prise en charge de l'Assurance maladie mais qui doivent régler leur billet d'avion ou de bateau, sous réserve de justificatifs, INSEME peut avancer la somme nécessaire à leur achat et l'association encaisse la caution 4 mois après le départ, laissant ainsi le temps au bénéficiaire d'avoir son remboursement auprès de sa caisse.
NB: ce dispositif peut être renouvelé pour chaque déplacement et peut concerner le billet du 2nd accompagnateur d'un enfant malade actuellement remboursé à posteriori par les commissions d'action sociale des CPAM et de la MSA.

AIDE AU TRANSPORT:
- du 2ème accompagnateur d'un enfant malade : Pour les personnes qui ne sont assurées ni à la CPAM ni à la MSA, INSEME peut prendre en charge ce billet du 2nd accompagnateur.
- **des accompagnateurs d'une personne hospitalisée sur le continent pour une longue durée** (+ 30 jours) : pour compléter l'action de l'Assurance maladie qui prend en charge uniquement le transport d'un accompagnateur au moment du départ sur le continent puis au retour. Il s'agit d'aider les familles à faire face aux coûts des allées et venues des accompagnateurs se relayant au chevet d'une personne malade pendant la durée de l'hospitalisation.
- **des accompagnateurs d'un enfant en ALD** (Affection de Longue Durée) dans l'incapacité de rentrer en Corse pendant 15 jours: pour compléter l'action de l'Assurance maladie qui prend en charge uniquement le transport d'un accompagnateur au moment du départ sur le continent puis au retour. Il s'agit d'aider les familles à faire face aux coûts des allées et venues des accompagnateurs se relayant au chevet d'un enfant malade qui va rester hospitalisé plus de 15 jours.

AIDE A L'HÉBERGEMENT d'une personne en ALD (Affection de Longue Durée) :
Pour compléter l'action de l'Assurance maladie (qui prend en charge uniquement le transport d'un accompagnateur) INSEME peut attribuer une aide financière destinée à la prise en charge d'une partie des frais d'hébergement sur le continent d'une personne en ALD ou de ses accompagnateurs (jusqu'à 50% des frais dans la limite de 30 euros par jour) dans le cas où la mutuelle n'intervient pas.
NB: Les frais d'hébergement sont actuellement remboursés par les commissions d'action sociales des CPAM et MSA.

3- LA MISE A DISPOSITION D'HÉBERGEMENTS:

Parmi les principales difficultés auxquelles sont confrontées les familles devant accéder à des soins, l'hébergement constitue un problème majeur :

- Aucune nuitée n'est prise en charge par l'Assurance Maladie.
- Le coût des hébergements est prohibitif (notamment pour les déplacements les plus longs).
- Les hébergements sont peu nombreux et souvent saturés.

INSEME a donc fait de l'aide à l'hébergement une action prioritaire. A ce titre, en complément des soutiens financiers directs attribués aux familles, l'Association organise des grandes collectes participatives sur internet pour acquérir des appartements en son nom propre.
En deux ans, grâce à la générosité de plus de 2 500 donateurs, 375 000 € ont été récoltés. Deux appartements ont ainsi été achetés à Marseille, près de l'hôpital de la Timone, en 2018 et 2019 et un appartement T2 a été acquis à Nice, près de la Fondation Lenval en 2020 . Ce dernier a été transformé en T3 lors de travaux, puis mis à disposition des familles en novembre 2020.

	Adresse	Mode de gestion	Date de mise en service	Nombre de nuitées	Nombre de familles hébergées
T2	28 rue Ste Baume 13010 Marseille	Mise à disposition gratuite Un Toit pour mes parents	08 mai 2018	141	10
Studio	28 rue Ste Baume 13010 Marseille	Mise à disposition gratuite Un Toit pour mes parents	19 octobre 2019	102	9
T3	22 rue Louis de Coppet 06000 Nice	Gestion directe	18 novembre 2020	2	1

Nos appartements

Marseille

Le T2

Le studio

Nice

Le T3

En 2020 INSEME a délivré 503 soutiens financiers directs aux familles pour un montant total de 93 245 €.

	Soutiens directs aux familles 2020	Nombre de soutiens	Montant des soutiens
HÉBERGEMENT	Aide à l'hébergement	134	35 599 €
TRANSPORT	Soutien financier Hospitalisation Longue Durée	94	7 347 €
	Soutien financier 2ème accompagnateur	9	376 €
	Avance Remboursable	167	29 085 €
	Avance Remboursable 2ème accompagnateur	83	10 848 €
	Soutien financier Affection Longue Durée	11	710 €
	Aides passage bateau offerts par Corsica Linea	62 passages	4 639 €
	Aides passage bateau offerts par La Méridionale	20 passages	3 656 €
	Aides Exceptionnelles	5	514 €
	TOTAL GÉNÉRAL	503	**92 774 €**

	Autres actions de solidarité en 2020	Nombre d'actions	Montants des actions
TRANSPORT	Accompagnement bénévole	6	473 € (défraiements des frais liés aux repas)
	TOTAL GÉNÉRAL	**509**	**93 245 €**

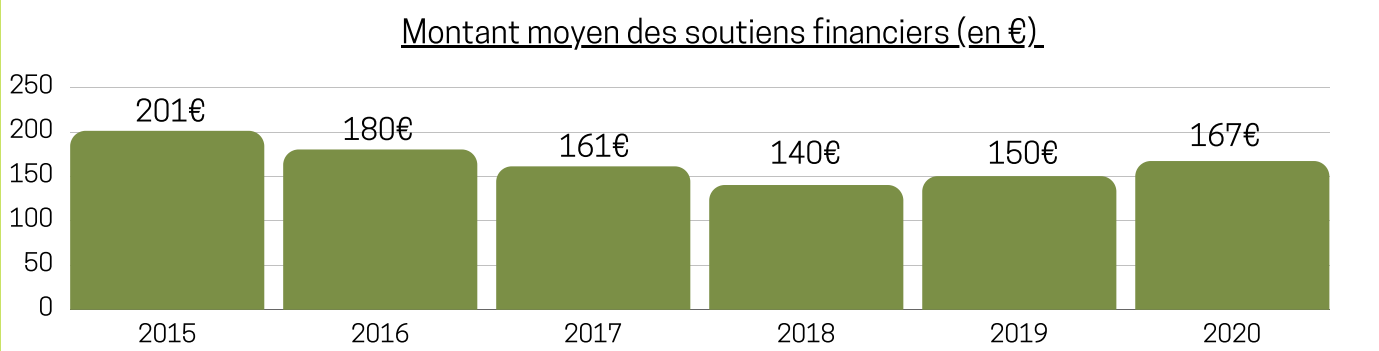
Montant moyen des soutiens financiers (en €)
250
200
150
100
50
0
201€
180€
161€
140€
150€
167€
2015
2016
2017
2018
2019
2020

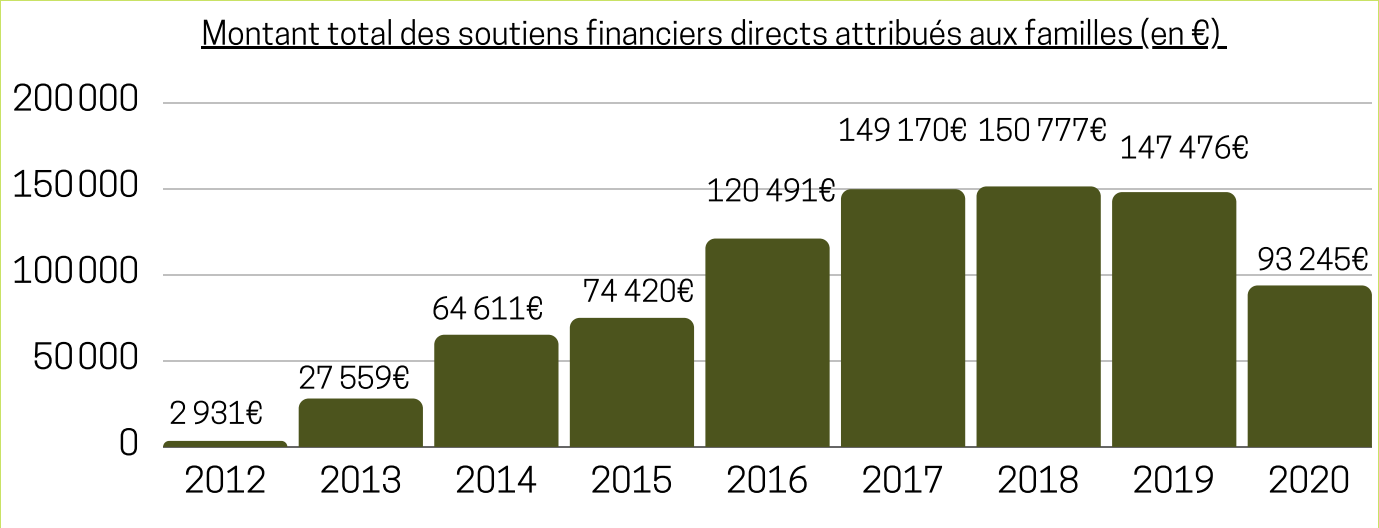
Montant total des soutiens financiers directs attribués aux familles (en €)
200 000
150 000
100 000
50 000
0
2 931€
27 559€
64 611€
74 420€
120 491€
149 170€
150 777€
147 476€
93 245€
2012
2013
2014
2015
2016
2017
2018
2019
2020

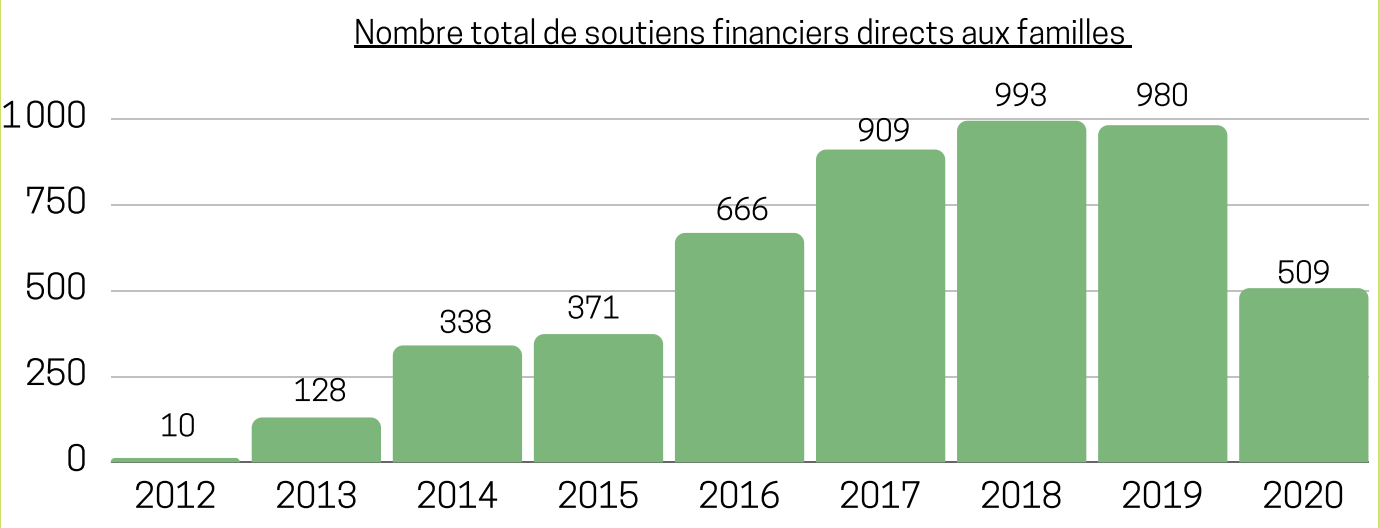
Nombre total de soutiens financiers directs aux familles
1 000
750
500
250
0
10
128
338
371
666
909
993
980
509
2012
2013
2014
2015
2016
2017
2018
2019
2020

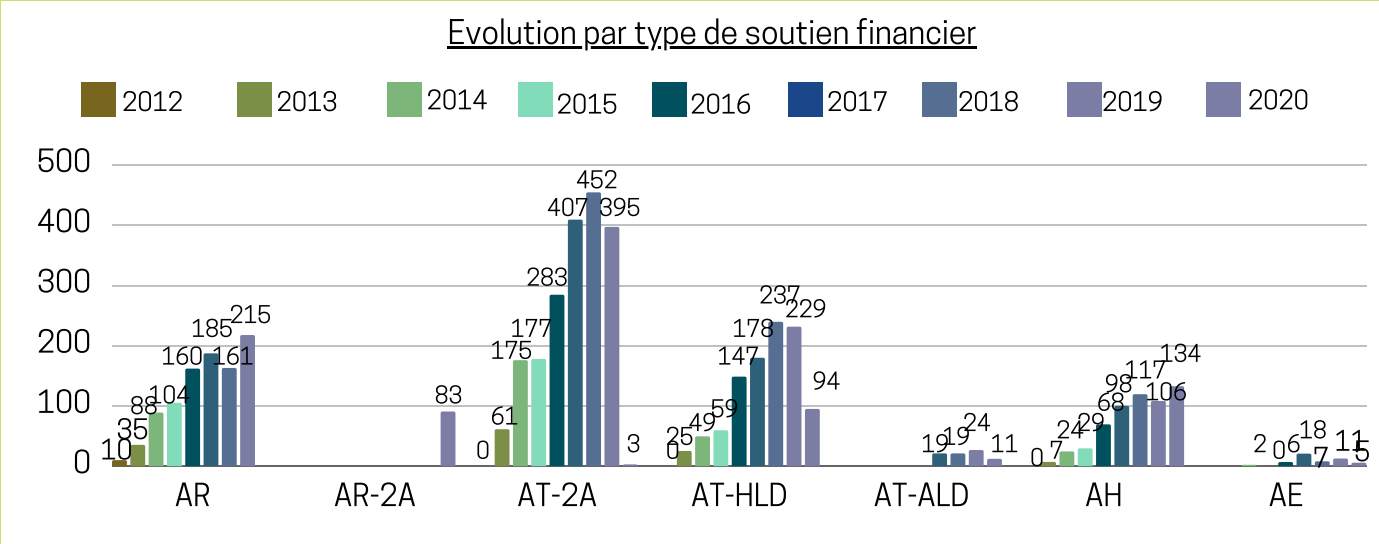
Evolution par type de soutien financier
2012
2013
2014
2015
2016
2017
2018
2019
2020
500
400
300
200
100
0
AR
AR-2A
AT-2A
AT-HLD
AT-ALD
AH
AE

Utilisation des dons faits à l'Association sur 100 € en 2020

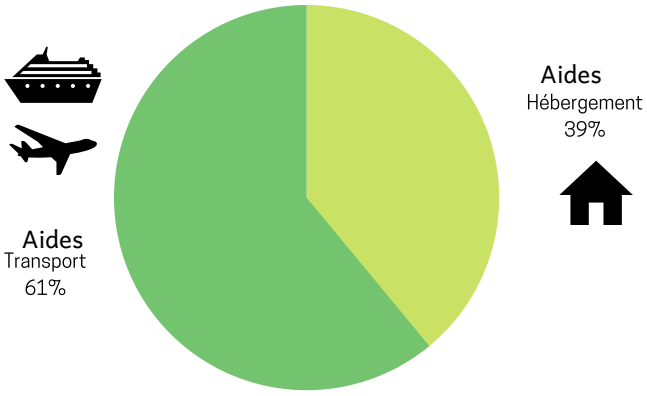

Répartition des aides à l'hébergement en 2020

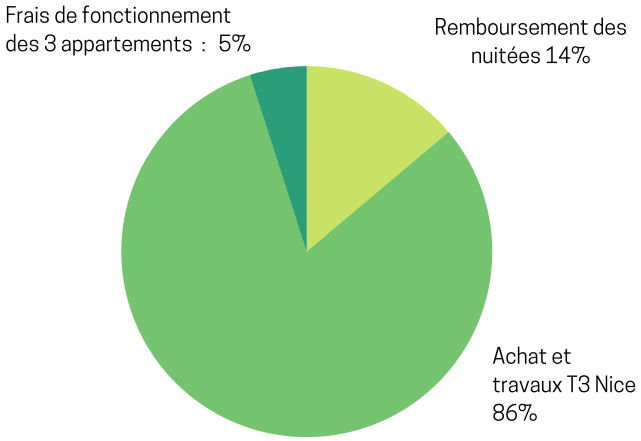

Répartition des aides au transport en 2020

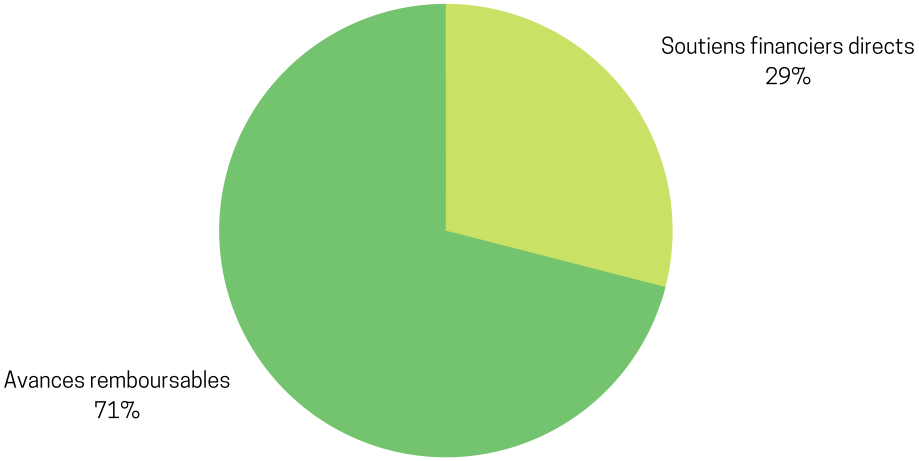

La Mission de REPRÉSENTATTION

La Mission de REPRÉSENTATION consiste à représenter les usagers du système de santé et à défendre leurs droits.

Procédure de contrôles de sécurité à l'aéroport de Marseille :

▪ Depuis 2014, INSEME a obtenu que chaque personne qui signale son état de santé puisse demander un contrôle de sûreté effectué dans une cabine à l'écart des autres passagers.

Une salle de repos à l'aéroport de Marseille :

▪ Depuis 2017, Air Corsica a créé « L'Aria Serena » un espace confortablement équipé et dédié aux personnes attendant un vol retour pour la Corse après un déplacement médical. Il est situé juste en face des comptoirs d'enregistrement pour la Corse en Hall 3. En 2020 cet espace a dû fermer en raison de l'épidémie de Covid19.

Dispositif de soutien juridique :

▪ Depuis 2015 INSEME fait appel à un conseil juridique pour permettre aux malades de faire valoir leurs droits en cas de difficulté liée à un déplacement médical sur le continent.

Participation aux instances :

▪ Depuis 2015 INSEME est agréée par l'ARS pour représenter les intérêts des usagers du système de santé. L'Association siège au sein des Conseils Territoriaux de Santé, du Collectif Interassociatif Sur la Santé, de l'UDAF, de la CPAM 2A et du CESEC.

Amélioration de la prise en charge des déplacements médicaux sur le continent :

▪ Depuis 2019, sur instruction de la Ministre de la Santé et des Solidarité Agnès Buzyn, le transport du 2nd accompagnateur d'un enfant malade est désormais pris en charge de façon dérogatoire sur le budget d'action sanitaire et sociale des CPAM 2A, 2B et de la MSA. Un décret devait pérenniser ce dispositif en 2020 afin de le financer comme les autres prestations légales sur le budget général de l'Assurance Maladie mais il n'a toujours pas été publié.

▪ En septembre 2020, le Président de la République a annoncé que « La prise en charge pérenne du 2ème accompagnant est acquise et sera effectuée sur les crédits de l'assurance maladie sans que ça obère les budgets d'action sociale des CPAM de Corse. Cette mesure entrera en vigueur avant la fin du mois de septembre. »

Cette annonce tant attendue est une grande avancée mais elle est tout de même restrictive par rapport à l'engagement pris par la Ministre Agnès Buzyn en 2019. Le Président a en effet précisé que ce décret s'adressera uniquement aux « jeunes de moins de 16 ans en Affection de Longue Durée ou en hospitalisation sur le continent ». Cette restriction fera que les enfants de 16 à 18 ans et tous les enfants qui ne sont pas en ALD seront exclus.

En attendant ce décret, l'Association a continué son combat en s'associant à la mobilisation organisée par les familles devant la préfecture d'Ajaccio et à travers une pétition en ligne qui a obtenu plus de 2 000 signatures en 10 jours.

Corse infos 3

Enfants malades, le combat des familles porté dans la rue

24 HEURES EN CORSE

SOINS SUR LE CONTINENT

Les familles d'enfants malades descendent dans la rue

Tutti insieme !

Les bénéficiaires d'INSEME

1- LES BÉNÉFICIAIRES D'INSEME EN QUELQUES CHIFFRES

En 2020, du fait de la pandémie mondiale et de la déprogrammation de nombreux rendez-vous médicaux, les déplacements sur le continent ont fortement diminué. Le nombre de bénéficiaires a baissé en conséquence.

Au total 672 familles ont tout de même pu bénéficier du soutien d'INSEME, soit une baisse de 20 % par rapport à 2019.

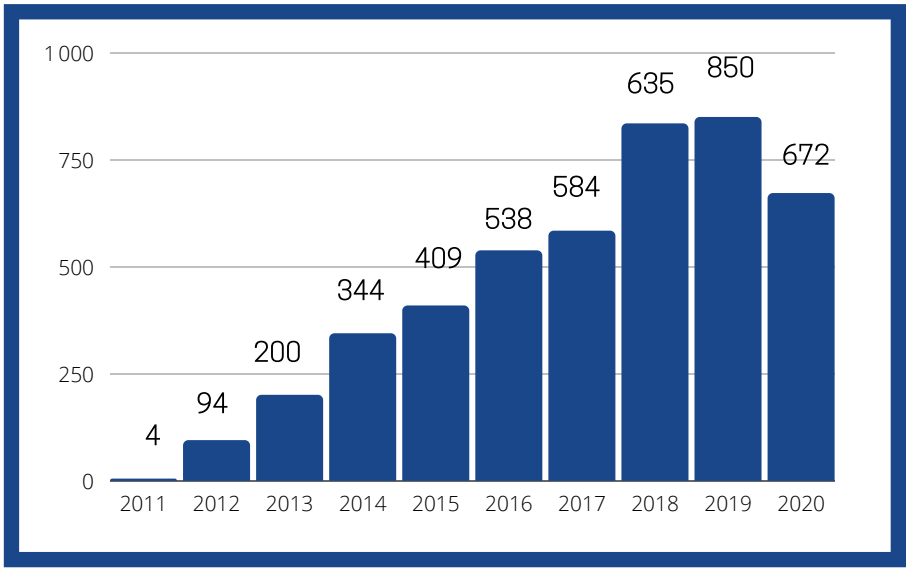

En 2020, la tendance enregistrée les années précédentes se confirme puisque 74 % des bénéficiaires de l'Association se sont rendus à Marseille.

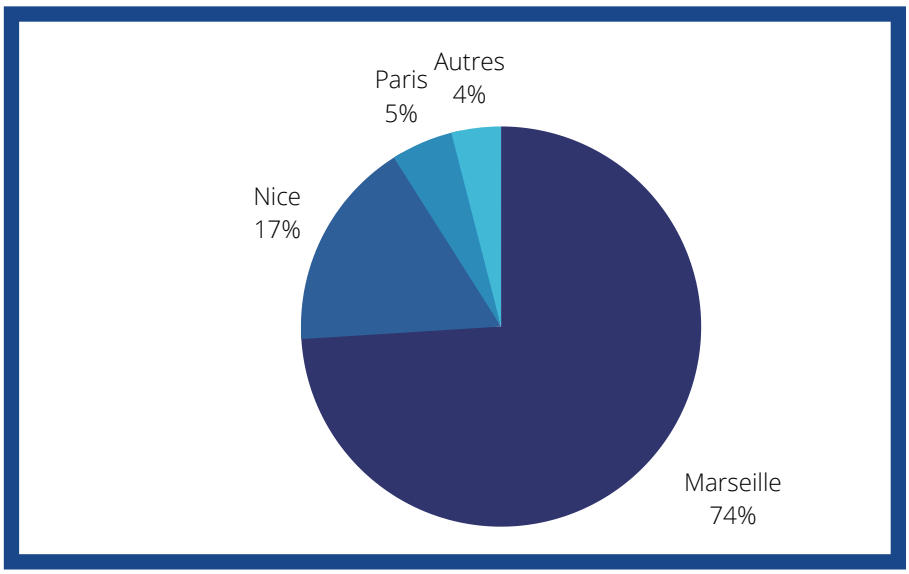

2- LE SERVICE APPORTÉ AUX BÉNÉFICIAIRES

Près de 4 bénéficiaires sur 10 ont bénéficié d'un soutien financier en plus des informations délivrées par INSEME.

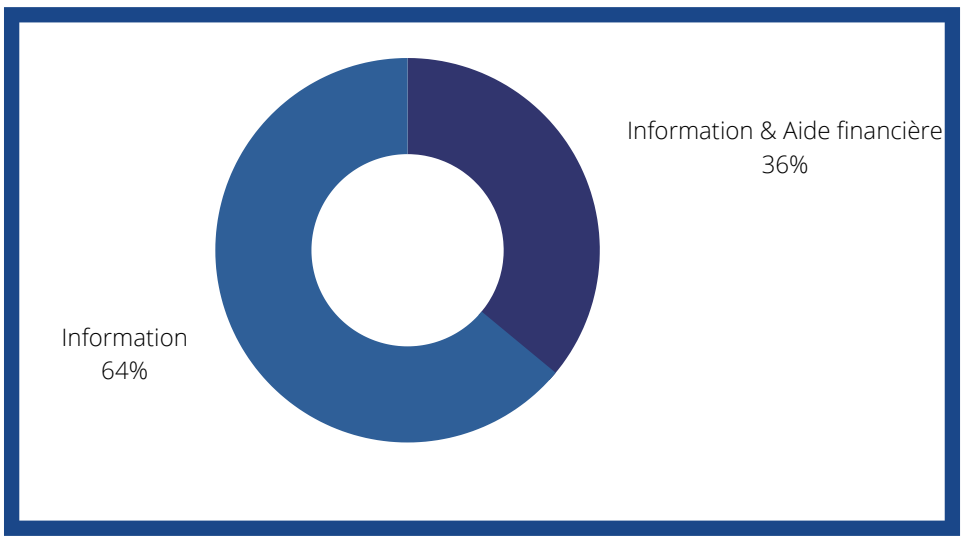

Témoignages:

Leurs mots décrivent mieux que tout
la raison d'être de notre Association :

J'ai connu l'association INSEME en 2017, à l'hôpital de la Miséricorde à Ajaccio.

Mon enfant a été hospitalisé aux urgences, et nous avons dû partir sur Marseille suite à l'annonce de la découverte de son Diabète de type 1. Mon enfant avait 4 ans à la découverte de la maladie.
C'est le personnel hospitalier qui nous a donné le numéro de l'association INSEME car nous ne la connaissions pas.

J'ai appelé "INSEME", une personne très chaleureuse au téléphone a essayé de me rassurer car nous parents étions perdus. Face à une annonce terrible qui venait de tomber et un départ imminent prévu pour le lendemain à 7h du matin, je devais m'organiser pour mon 2e enfant ... Organiser le départ.

L'association IMSEME (que je remercie au passage) a pris en charge le billet d'avion "Aller/Retour" du papa pour qu'il puisse nous accompagner durant le séjour à l'hôpital de la Timone pour une dizaine de jours.

Grâce à l'association, moi "maman" je me suis sentie moins seule, j'avais la présence de mon mari et de mon enfant avec aussi le soutien de son papa.
MERCI à l'association INSEME !!!!! pour votre aide et votre soutien !!!!

Françoise.

Si je ne vous avais pas eu tout le long de ces 3 dernières années (cancer et soucis pécuniers)

Qu'aurais je fait sans vous ?
Vous êtes des anges et tellement humains !
Je vous remercie de tout mon cœur.
Tout est plus simple avec vous , votre gentillesse , vos compétences,

Encore une fois : MERCI

Pierre

Lors de l' hospitalisation en urgence de ma petite fille à la Timone j ai accompagné ma fille car nous ne savions pas pour combien de temps nous devrions rester là bas.

Bien sûr entre l'hôtel, les restaurants, les déplacements en avion, tout a été à ma charge.

J ai donc pu apprécier le soutien financier de l'association Inseme sur mon billet d'avion, ce dont je les remercie vivement.

José

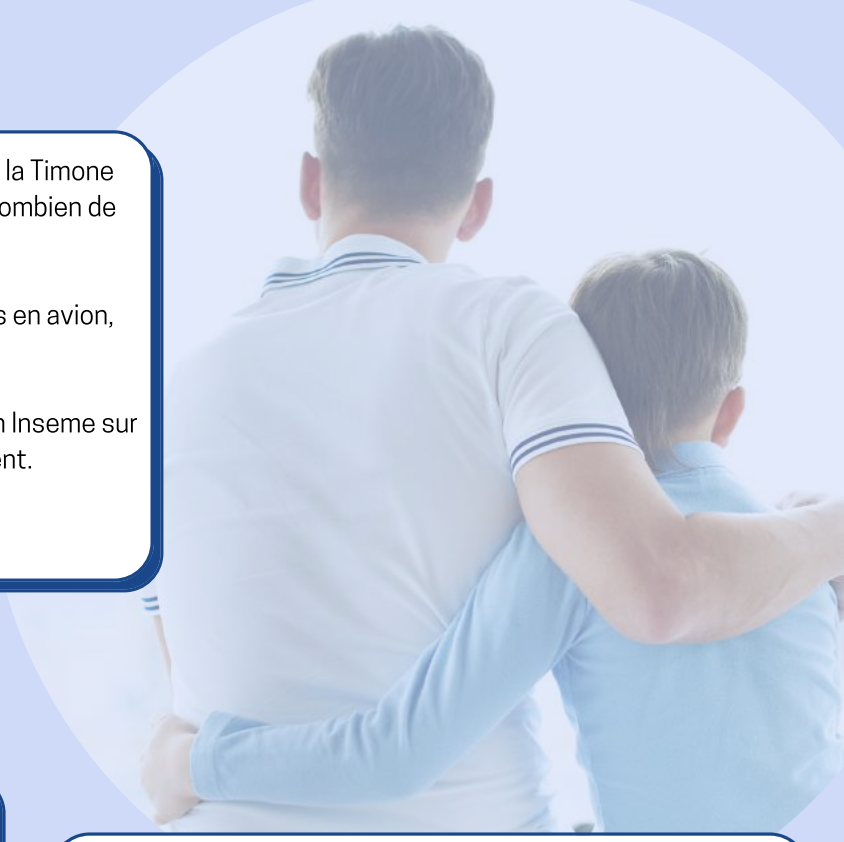

Je tenais à vous remercier pour tout ce que vous faites!

Cette aide financière est bien sûr très appréciable, mais votre soutien n'est pas que matériel... vous ramenez le sourire aux familles qui face aux soucis de la vie se sentent démunies.

Merci ... merci de me permettre d'être au près de mon compagnon pour ce long week-end...

Lydia

Mon mari et moi même sommes heureux d'avoir connu INSEME!!

Notre enfant n'a pas de maladie grave mais a dû subir 2 opérations importantes sur 2 ans qui ne se pratiquaient pas en Corse donc direction La Timone.
5 voyages pour une année donc en tout 10 voyages, ayant perdu mon emploi cela était compliqué de joindre les 2 bouts, en cherchant des aides sur internet nous avons fini par trouver cette belle association qui nous a permis d'être présents pour notre enfant en toute sérénité.
Son dernier aller-retour sera en juin car il a un suivi sur 3 ans à la suite des opérations et INSEME est toujours présent dans nos déplacements.

MERCI à eux d'exister!

Betty

Le budget d'INSEME

1- LES RESSOURCES 2020:

Malgré le contexte de crise sanitaire, cette année encore le bon équilibre entre les fonds publics que perçoit l'association et ses ressources privées est maintenu.

RESSOURCES 2020	Montant (€)
Adhésions et dons	202 964
Manifestations	29 270
Subventions publiques versées	83 434
Prestations de service pour la CdC	56 949
Aides Covid de l'Etat	6 318
TOTAL	378 935

Répartition des ressources 2020

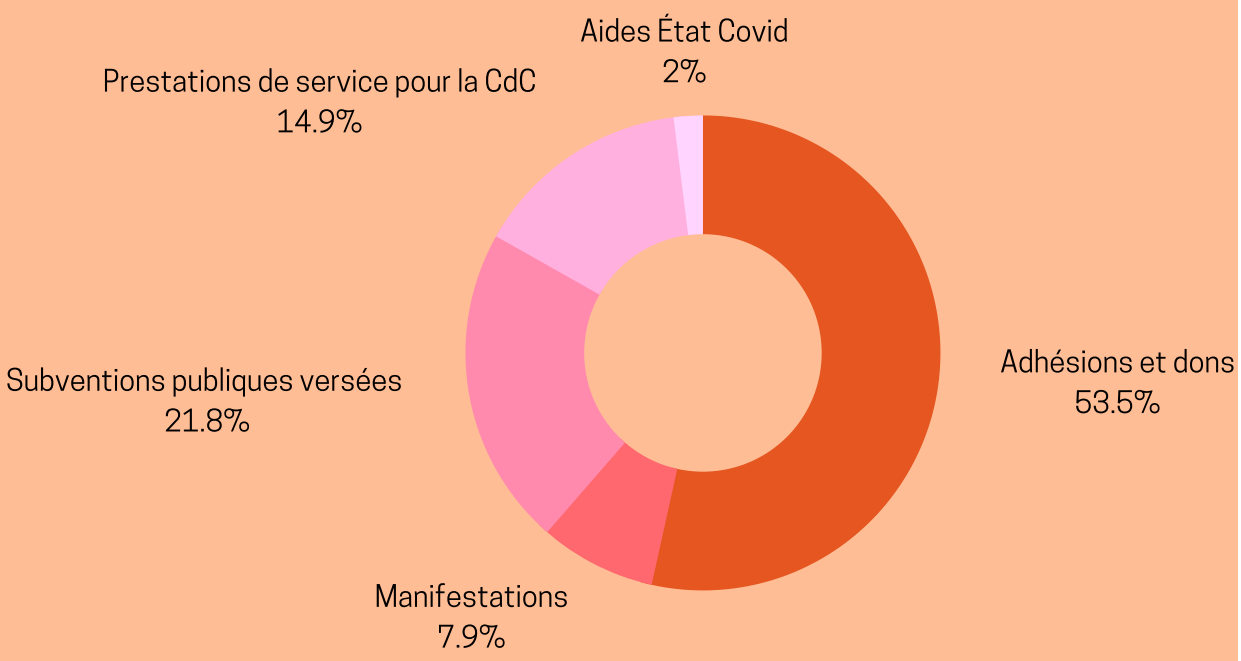

Evolution des Ressources (en €)

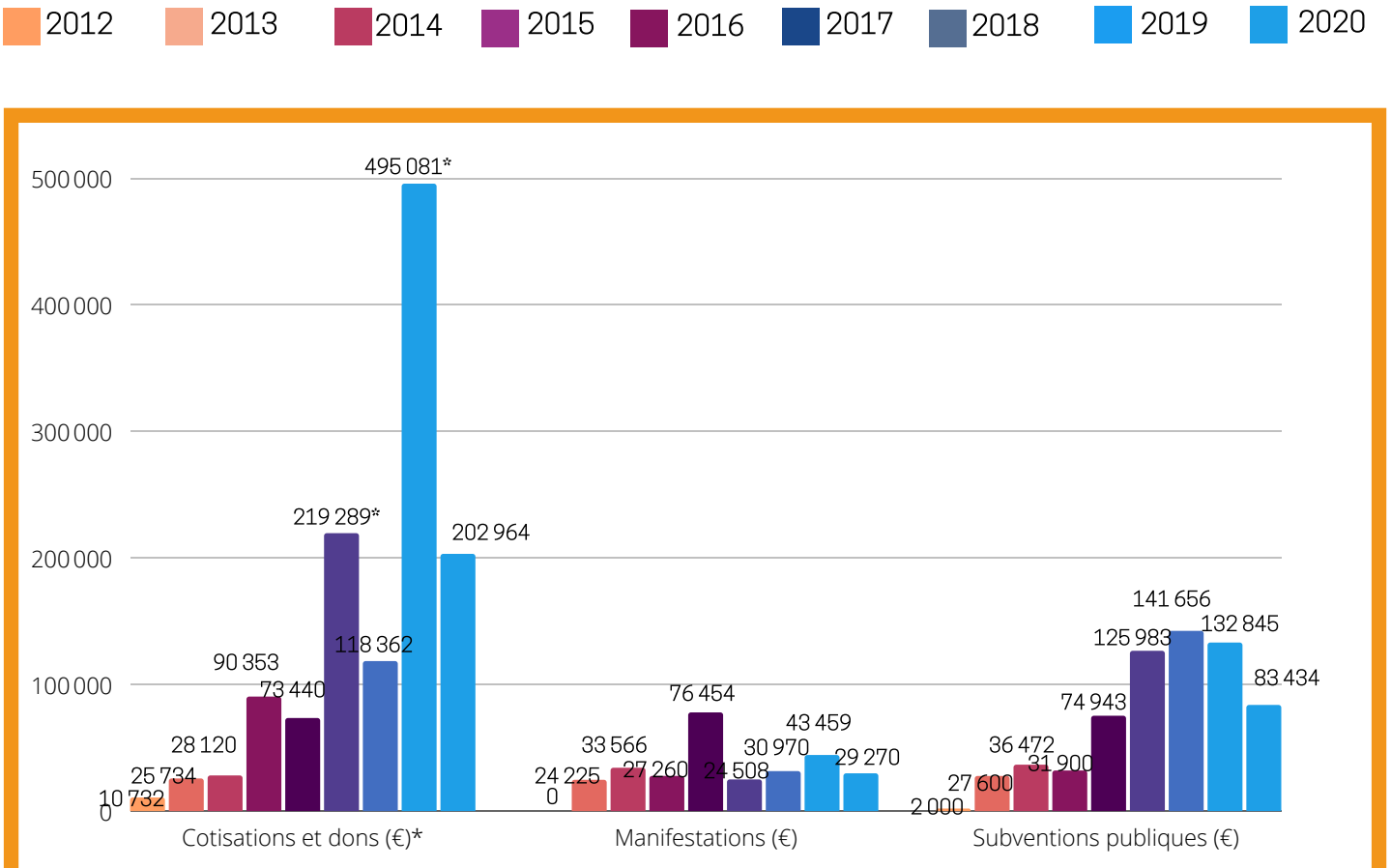

***Hausse des dons en 2017 et 2019 dues aux collectes participatives "Un mois pour Un toit"**

Evolution du Budget (en €)

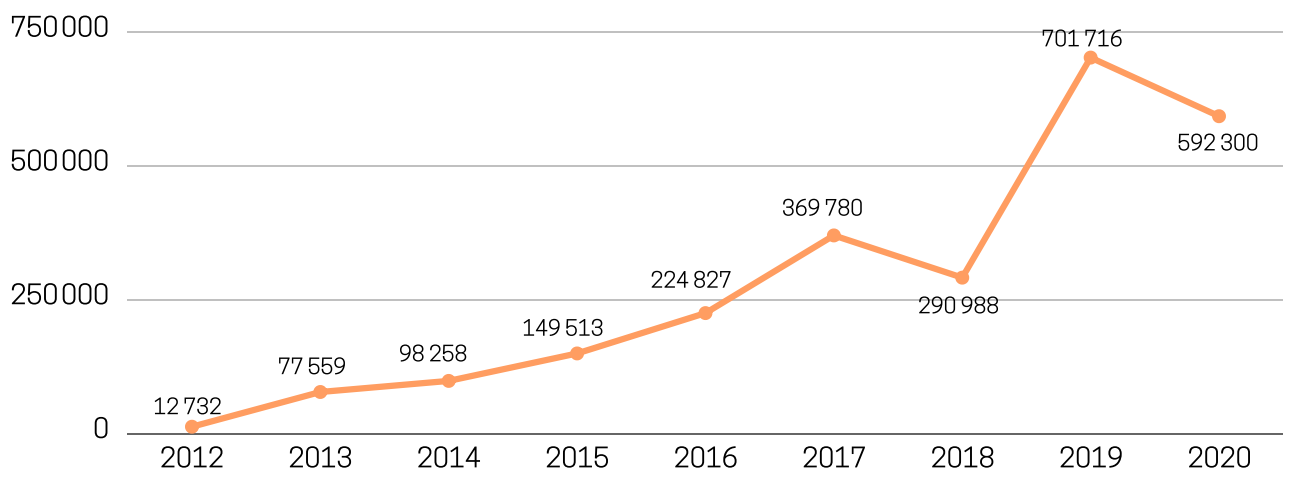

2- LES CHARGES 2020

MISSION INFORMATION	
Charges Fixes	144 740 €
MISSION SOLIDARITÉ	
Charges Fixes	62 031 €
Soutien Financier - Transport (AT-HLD)	7 347 €
Soutien Financier - Transport (AT-ALD)	710 €
Soutien Transport - Passages Bateaux	8 295 €
Soutien Transport - Accompagnement Bénévole (AB)	472 €
Soutien Financier - Hébergement (AH)	35 600 €
Mise à disposition Hébergements	211 370 €
Soutien Financier Exceptionnel (AE)	2 171 €
Soutien Financier - Transport (AR)	39 933 €
TOTAL Missions SOLIDARITÉ et INFORMATION	512 669 €

Evolution de la répartition des Charges depuis 2012 en %

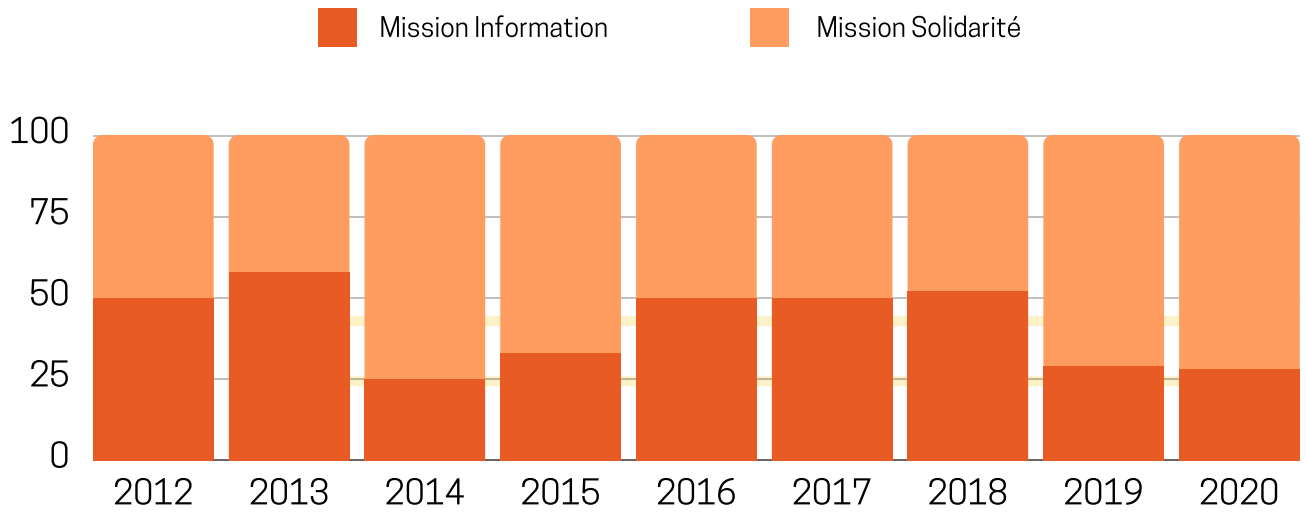

Les financements publics attribués: 21.8 % du budget

Financeurs publics 2020	MGEN 2A	CPAM 2A	CPAM 2B	CdC	COMMUNES	DRFIP	MONTANT TOTAL
Montants en €	1 500 €	3 000 €	5 000 €	11 050 €	51 900 € dont 2 400 € versés en 2021	15 000 €	**87 450 €**

Subventions attribuées par les Communes et Communautés de Communes en 2020

ILE ROUSSE / BALAGNE
Costa: 100 €
Novella : 250 €
Pietralba: 100 €
Sta Reparata di Balagna: 300 €
Ville di Paraso : 200 €

CALVI / BALAGNE
Calvi: 1 000 €
Corbara : 500 €
Montegrosso: 400 €
San'Antonino: 500 €
Zilia: 300 €

PASQUALE PAOLI
Calacuccia: 500 €
Mazzola: 200 €
Moltifao: 500 €
Piedigriggio: 1 000 €
Sant'Andrea di bozio: 200 €

CENTRE CORSE
Castellare di Mercurio: 200 €
Castirla: 500 €
Corte: 1 500 €
Venaco: 1 000 €
Vivario: 250 €

SPELUNCA-LIAMONE
Ambiegna: 400 €
Canelle: 250 €
Otta: 500 €
Piana: 600 €

PAYS AJACCIEN
Afa: 1 000 €
Alata: 1 000 €
Ajaccio: 300 €
Olivese: 200 €
Sarrola Carcopino: 700 €

CELAVU PRUNELLI
Tolla: 1 000 €

PIEVE DE L'ORNANO
Coti Chiavari: 1 000 €
Cauro: 500 €
Cuttoli Corticchiato: 1 000 €
Pietrosella: 500 €

SARTENAIS VALINCO
Casalabriva: 1 000 €
Olmeto: 500 €
Vigianello: 1 000 €

NEBBIU / CONCA D'ORU
Murato: 400 €
Oletta: 500 €
Valecalle: 100 €

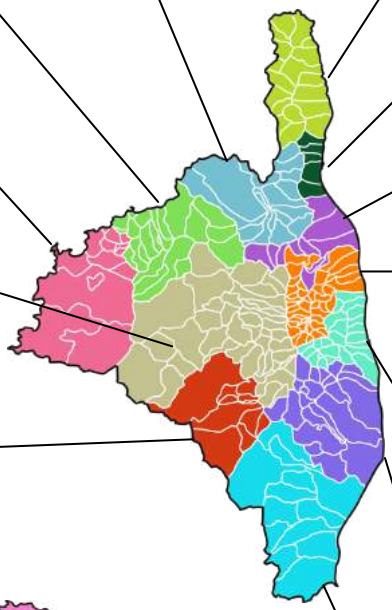

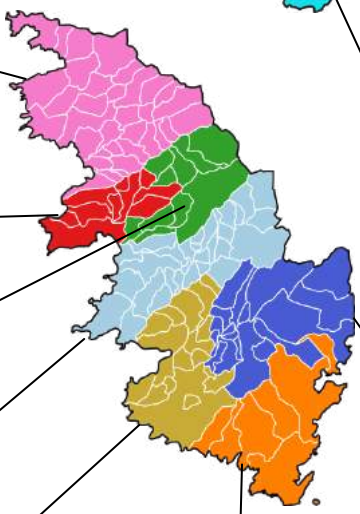

SUD CORSE
Figari: 1 000 €
Lecci: 1 000 €
Porto-Vecchio: 3 000 €

CAP CORSE
Barbaggio: 300 €
Brando: 600 €
Canari: 300 €
Farinole: 500 €
Nonza: 200 €
Ogliastro: 300 €
Olcani: 150 €
Olmeta di Capocorso: 200 €
Tomino: 100 €

CAB
Bastia: 3 500 €
Ville di Pietrabugno: 300 €

MARANA / GOLO
Lento: 200 €

CASTANICCIA/ CASINCA
Carcheto Brustico: 100 €
Castellare di Casinca: 500 €
Penta di Casinca: 500 €
Poggio Marinaccio: 50 €
Poggio Mezzana: 200 €
Pruno: 100 €
Scata: 250 €
Sorbo Ocagnano: 500 €
Venzolasca: 1 000 €
Vescovato: 800 €

COSTA VERDE
Alesani: 250 €
Bustanico: 150 €
Cervione: 500 €
Felce: 200 €
Talasani: 300 €
Taglio Isolaccio: 600 €
San Giuliano: 500 €
Sta Maria Poggio: 800 €
Velone Orneto: 500 €

ORIENTE
Cateraggio: 1 000 €
Chiatra: 1 000 €
Linguizetta: 800 €
Moita: 500 €
Zalana: 200 €

FIUM'ORBU CASTELLU
Antisanti: 450 €
Aghione: 300 €
Ghisonaccia: 500 €
Lugo di Nazza: 2 500 €
Solaro: 400 €

ALTA ROCCA
Olmiccia: 250 €
Quenza: 300 €
Ste Lucie de Tallano: 500 €
San Gavino di Carbini: 500 €
Zerubia: 600 €
Zonza: 700 €

Les manifestations caritatives et la vente de produits: 7.9 % du budget

Avec la pandémie de la Covid19, les mois de confinements et les restrictions sanitaires, l'année 2020 a été particulièrement difficile pour l'Association puisque la plupart des manifestations ont été annulées . Grâce à la générosité et au soutien de nos partenaires, 23 manifestations ont toutefois pu être organisées et au total 22 270 € ont été récoltés!

E Case rosse

Le 1er mars 2020, l'Association a lancé sa 1ère opération « E Case Rosse » dont l'objectif est de récolter des fonds spécifiquement dédiés à l'hébergement des familles contraintes d'accéder à des soins sur le continent!

Le principe est simple : chacun peut venir récupérer des boîtes à dons dans nos locaux. Elles peuvent être déposées chez des commerçants, au sein d'administrations ou dans des entreprises pendant un mois. L'objectif étant bien sûr de les remplir de pièces de monnaie, ou même de billets !

Le 18 mars 2020, compte tenu du contexte lié au Coronavirus et aux mesures prises par les pouvoirs publics, la plupart des commerces ont dû fermer. Nous avons donc été contraints de suspendre la Collecte E Case Rosse qui avait très bien débuté avec de nombreux participants.

La campagne a pu se poursuivre au mois d'août et au total, cette 1ère édition a rapporté 2 990 € à l'Association!

Le livre Anniversaire

Alors qu'elle a fêté ses 10 ans en 2019, l'Association INSEME a proposé au public un très beau Livre anniversaire.

10 Journalistes insulaires et témoins privilégiés nous font ainsi découvrir les coulisses d'une chaîne de solidarité désormais Reconnue d'Utilité Publique au niveau national.

Philippe Martinetti, Anne Chabanon, l'équipe de Télé Paese, Maria Lanfranchi, Jean Poletti, Michael Andreani, Charles Monti, Cathy Acquaviva et Roger Antech ont ainsi accepté de prendre la plume pour contribuer à cet ouvrage collectif dont la Préface et la Post face sont signées par le Prêtre et humaniste Gaston Pietri.

Au fil des 10 chapitres qui composent l'ouvrage, ils nous permettent de comprendre pourquoi, comment et grâce à qui cette chaine d'entraide et de solidarité a pu se développer au service des malades: les prémices, la structuration de l'Association, les appels aux dons, les témoignages des salariés, des bénévoles, les partenaires et bien sûr les familles.

Rédigé à l'issue de l'année 2019, « Deci anni inseme » offre l'opportunité de dresser un premier bilan de l'action de l'association. De l'achat de 3 appartements sur le continent en passant par le combat institutionnel destiné à obtenir une meilleurs prise en charge des malades dans les aéroports et à modifier les règles de l'Assurance Maladie, jusqu'à la Reconnaissance d'Utilité Publique accordée pour la première fois à une association locale corse, rien n'est oublié. Et quelques chiffres impressionnants sont également révélés. Ils permettent de mesurer l'ampleur de la chaine de solidarité mise en place !

Le livre a été réalisé grâce au soutien bénévole des Editions Albiana, qui ont accepté de prendre en charge la totalité des frais d'impression.
Alors que sa rédaction était achevée depuis le début de l'année 2020, il n'avait pas pu être imprimé dans les délais initialement prévus du fait de la crise sanitaire et du confinement.

Le prix de vente a été fixé à 25€. Les auteurs, l'éditeur et l'imprimeur ayant accepté de travailler gratuitement, la totalité de la recette sera entièrement utilisée pour les familles contraintes de se déplacer sur le continent pour raison médicale.

Le grand lancement du livre a eu lieu le samedi 12 décembre avec une séance de dédicace à la librairie La Marge à Ajaccio. Tous les journalistes qui ont coécrit ce livre étaient conviés.

Le livre est en vente dans toutes les librairies corses, sur le site www.Albiana.fr, à la Fnac d'Ajaccio, au Leclerc Baléone et dans tous les magasins Casino de l'île.

Corse infos
corsematin
12

Un livre pour célébrer les 10 ans de l'association Inseme

Ouvrage collectif, cela va de soi, réunit des journalistes de la presse écrite, audio, télé et web. Il se présente sous la forme d'une rétrospective et d'un beau livre. À chaque volume acheté, 20 euros seront reversés à l'association pour financer billets d'avion et nuits d'hôtel

Motivation intacte

La tombola de Noël

Chaque année et durant tout le mois de décembre, L'Association INSEME organise une grande Tombola de Noël pour récolter des fonds.
En cette année toute particulière, la réussite de cet évènement était indispensable à la poursuite des missions de l'Association. En effet toutes les manifestations permettant habituellement la vente des tickets de tombola ayant été annulées.

Cette année encore, l'Association INSEME a pu compter sur le soutien de son partenaire Corse Billet pour une Tombola numérique sur son site www.corsebillet.co.
Chacun, en Corse comme ailleurs, a donc pu acheter un ticket d'un simple clic.

Les tickets étaient aussi en vente dans les locaux de l'Association, à Ajaccio et à Bastia et de nombreux bénévoles ont pu vendre des carnets de tombola à leur proches.

Pour la 3ème année, Inseme a pu compter sur le soutien du groupe Miniconi qui a offert un scooter électrique en 1er lot!

Malgré le contexte difficile, grâce à la mobilisation de nombreuses personnes, l'Association a pu récolter 22 625 € ! Il est à noter que cela représente un montant plus important que les années précédentes.

Merci à tous les participants et aux nombreux bénévoles qui ont vendu les tickets : commerçants, associations, villages, écoles, particuliers et entreprises ainsi que les généreux donateurs qui ont offert plus de 70 magnifiques lots: annexe de bateau, voyages Corse-Continent, places de cinéma, nuits d'hôtel, Dîners, forfaits bien être, places de concert, bons d'achats etc…

Les manifestations caritatives & opérations au profit d'Inseme

Salon du livre Corse à Marseille
18 et 19 janvier 2020

Vente de gâteaux au Géant casino d'Ajaccio
01 février 2020

Les Agrumes en fête Bastelicaccia
15 et 16 février 2020

Foire de l'habillement Ajaccio
06 au 09 février 2020

Serata Suppa Nustrale- PIANELLU
29 février 2020

Opération Pizza Chez Cyril Ajaccio
Mois de juin et décembre 2020

Emission Good Singer
21 août 2020

Opération Thermomix Ajaccio
juillet 2020

Marché des producteurs Tavera
juillet 2020

Soirée hôtel Dolce Vita
06 août 2020

Foire Granace
07 août 2020

Foire de Figari
30 août 2020

Album Princesse des Licornes
septembre 2020

Rallye du Bethunois
12 et 13 septembre 2020

Emission Mani e Core
18 décembre 2020

Vente de couteaux au marché de Noel de Bastia
18 au 23 décembre 2020

Opération AC Ajaccio
18 décembre 2020

Marché de Noël Bastia
19 décembre 2020

Vente aux enchères
19 décembre 2020

Boutique éphémère Nomah Ajaccio
19 et 20 décembre 2020

Vente du conte musical
Natale in Furesta
décembre 2020

Nos membres d'honneur

En cette année particulière, INSEME a décidé de marquer sa reconnaissance aux partenaires historiques de l'Association.
Au delà d'un mécénat pérenne, l'Association a choisi de décerner le titre de Membres d'honneur aux partenaires engagés en faveur de notre démarche depuis au moins trois années consécutives et dont l'investissement a été particulièrement remarquable.

Quinze diplômes de Membres d'Honneur ont ainsi été décernés:

Corsica Linea

Casalabriva Campera

La Maison de la Corse

Sofitel Porticcio

La Mutuelle de la Corse

Groupe Casino Corse / Codim

GROUPE DOMINIQUE UGOLINI

VILLE D'AJACCIO

BOULE DU STADE

Ellipse CINÉMA

A.S.A RESTONICA

CorseBillet

AIR CORSICA

La mae

Associu Andre Luciani

Les financements privés: 53.5% du budget

Grâce à ses généreux donateurs INSEME a pu poursuivre ses missions envers les familles à travers des conventions de partenariats pour un montant de 202 964 €

"L'arrondi solidaire"

Partenariat avec le groupe Géant Casino de Corse

Facile, innovant et indolore, L'ARRONDI est arrivé en Corse en 2014 à l'initiative d'INSEME et grâce au soutien du Groupe Casino de Corse qui a accepté de lancer l'opération dans ses 12 magasins Géant et Casino. Depuis cette date les clients ont la possibilité de demander L'ARRONDI de leur ticket de caisse pour soutenir INSEME. Exemple : le montant de ses achats s'élève à 14,67€, le client demande l'arrondi à 15,00€ et 33 centimes sont reversés à l'Association.

Ce dispositif est un véritable succès : grâce à la générosité des clients près de 72 000 € ont été récoltés depuis 2014 !

Avec un tel résultat, le slogan choisit par INSEME prend tout son sens :
« DEMU POCU, FEMU ASSAI ! »

Partenariat avec le Sofitel d'Ajaccio

En 2017 le groupe hôtelier SOFITEL a décidé de mettre en place l'Arrondi au Profit d'INSEME ! Depuis, le Sofitel d'Ajaccio donne la possibilité à ses clients d'arrondir leur facture à l'euro supérieur au minimum, la différence est entièrement reversée à INSEME.

En 3 ans près de 4 400 € ont été récoltés !

Nous remercions vivement toute l'équipe du Sofitel pour son enthousiasme à soutenir l'action de notre association !

Nos partenaires "BENEFATTORE" - "BIENFAITEURS"

Corsica Linea est un partenaire historique d'INSEME. Depuis 2017, son engagement sociétal est remarquable et les équpes s'engagent au quotidien à nos côtés pour alléger les contraintes des familles qui doivent partir sur le continent pour raisons médicales.

En 2020 a compagnie maritime a poursuivi son engagement à travers une convention triennale (2020-2023).
En plus d'un soutien financier de 10 000 € par an pour soutenir les familles, la compagnie offre 200 billets par an avec la cabine et le véhicule qui peut faire l'objet d'une gratuité, soit 100 passages Aller-retour.
La compagnie a également signé la Charte pour la qualité du transport des malades. Il s'agit de permettre à chaque malade qui le souhaite de signaler, à la réservation de son billet, ses besoins spécifiques et à demander un accompagnement adapté à bord de ses navires.

L'entreprise a rejoint A Squadra INSEME en qualité de membre « Benefattore » pour soutenir l'Association pendant 3 ans depuis 2018 au travers :

-d'un soutien financier de 10 000 € par an.
-de l'attribution en dotation pour les tombolas ou lotos de l'Association
-de la mise à disposition gratuite de 200 billets par an destiné aux accompagnateurs de malades. (NB: le véhicule peut aussi faire l'objet d'une gratuité)
-La signature d'une Charte pour la qualité du transport des malades.

Le Crédit Agricole de Corse a rejoint A Squadra INSEME en 2018 en qualité de membre « Benefattore » pour soutenir l'Association et les activités qu'elle met en oeuvre au service des familles devant se rendre sur le continent pour raison médicale. Au-delà de son mécénat financier, il mobilise son réseau d'Agences bancaires ainsi que ses salariés volontaires pour soutenir ou mettre en oeuvre des opérations ponctuelles au service des objectifs de l'Association.
2 engagements ont été pris pour la période 2018-2020:
- Un soutien financier de 10 000 € par an.
- La mise en œuvre d'opérations ponctuelles de collectes de dons à reverser à l'Association.

Début 2020, c'est un nouveau soutien opérationnel et humain, qui est apporté par le Crédit Agricole aux familles: les bénéficiaires dépourvus d'accès numérique ou de proches pour les aider sont désormais accueillis au sein des agences bancaires où un Point d'Accès Formalités leur permet de scanner et transmettre par mail leurs justificatifs à l'association.
Ce dispositif signalé par une vitrophanie sur la porte des agences, répond à un besoin réel des bénéficiaires isolés ou âgés, vivant en zone rurale qui verront ainsi leurs formalités de prise en charge facilitées et leur dossier traité plus rapidement.

Depuis le 1er octobre 2020, le Crédit Agricole de la Corse offre la possibilité à ses clients titulaires d'un livret de développement durable et solidaire, d'effectuer un ou plusieurs dons au profit de l'Association INSEME

Depuis 2014, la Mutuelle de la Corse, est un partenaire régulier d'INSEME et est devenue membre d'honneur !
En plus des parrainages et des divers soutiens financiers, la Mutuelle de la Corse a permis de faire connaitre les dispositifs et les activités de l'Association à l'ensemble des adhérents de la Mutuelle mais aussi auprès du grand public à travers des réunions d'information qu'INSEME organise dans les différentes micro régions.

En 2020 et pour 2 années la Mutuelle de la Corse s'est engagée à attribuer un soutien financier de 10 000€ par an afin d'alimenter les dispositifs que l'Association met en œuvre pour soutenir les familles..

Notre partenaire "IMPEGNATU" - "ENGAGÉ"

Depuis Mars 2019, Kyrnolia s'engage à reverser 1€ à l'Association INSEME pour chaque client qui choisit le passage à la facturation électronique, lors de la souscription ou en cours de contrat.

Les clients ont répondu présents et grâce à eux, l'équipe de Kyrnolia a remis en novembre 2020 un chèque de 3 000€ à l'Association INSEME.

Au total, 8 000 abonnés ont choisi l'e-facturation et 8 000 € ont été reversés à l'association!

Nos partenaires "DUNATORE" - "DONATEURS"

Une convention triennale a été signée jusqu'en 2021 avec le Crédit Mutuel de la Corse qui a décidé de soutenir les missions d'INSEME à travers un don de 4 000 € par an !

Depuis 2016 Corse Billet est un fidèle partenaire d'INSEME. Le réseau propose à chaque client qui achète une place pour une manifestation culturelle ou sportive sur le site www.corsebillet.co de reverser 0,50 € à INSEME. En 4 ans ce partenariat a permis de rapporter plus de 7 800 € !

Les legs et donations

INSEME est la première association locale reconnue d'utilité publique en Corse (décret du 15 juillet 2019).

Ce nouveau statut garantit le sérieux de notre démarche. Il nous offre également de nouveaux outils pour récolter des fonds en faveur de l'hébergement : nous sommes désormais autorisés à recevoir des legs, donations et assurances-vie, en étant totalement exonérés des droits de succession et de mutation.

• DE QUOI S'AGIT-IL ?

Chacun peut choisir de transmettre à INSEME de l'argent, ou un bien, de son vivant ou après son décès.

Le leg

Le leg permet de transmettre et continuer de faire vivre ses convictions après son décès.
Il s'agit d'un document écrit, le testament, dans lequel vous indiquez vos volontés pour la transmission de votre patrimoine (biens mobiliers, immobiliers, sommes d'argent). Il ne prend effet qu'à votre décès.
Il est important de le faire enregistrer au Fichier Central des Dispositions de Dernières Volontés. Cet enregistrement ne vous empêche absolument pas de le modifier autant de fois que vous le souhaitez. Vous pouvez donc l'annuler à tout moment ou le remplacer par un testament plus récent.

Il existe différents types de legs :

1. **sur la totalité de votre patrimoine :** le legs universel.
2. **sur une partie de votre patrimoine :** le legs à titre universel par lequel vous léguez une quote-part (30%, la moitié...) de ce que vous possédez.
3. **sur un ou plusieurs biens ou objets précis, une somme d'argent :** le legs particulier.

La donation

Le choix de la donation vous permet de transmettre de votre vivant la propriété ou la disposition d'un bien (et/ou d'une somme d'argent) à INSEME. Vous apportez donc un soutien immédiat aux familles qui en ont besoin.
La donation est établie devant un notaire et prend effet de votre vivant le jour de la signature. Toutefois, contrairement aux legs (que vous pouvez modifier autant de fois que vous le souhaitez), elle a un caractère irrévocable.

Il existe plusieurs formes de donations :

- **la donation en pleine propriété** quand vous cédez un bien définitivement.
- **la donation temporaire d'usufruit** quand vous cédez un bien de manière temporaire.
- **la donation en nue-propriété** quand vous cédez un bien en conservant son usage.

L'assurance vie

En souscrivant un contrat d'assurance-vie, vous épargnez à votre rythme un capital qui pourra revenir à INSEME après votre décès, tout en étant libre de disposer de cet argent, à tout moment, si vous en avez besoin.

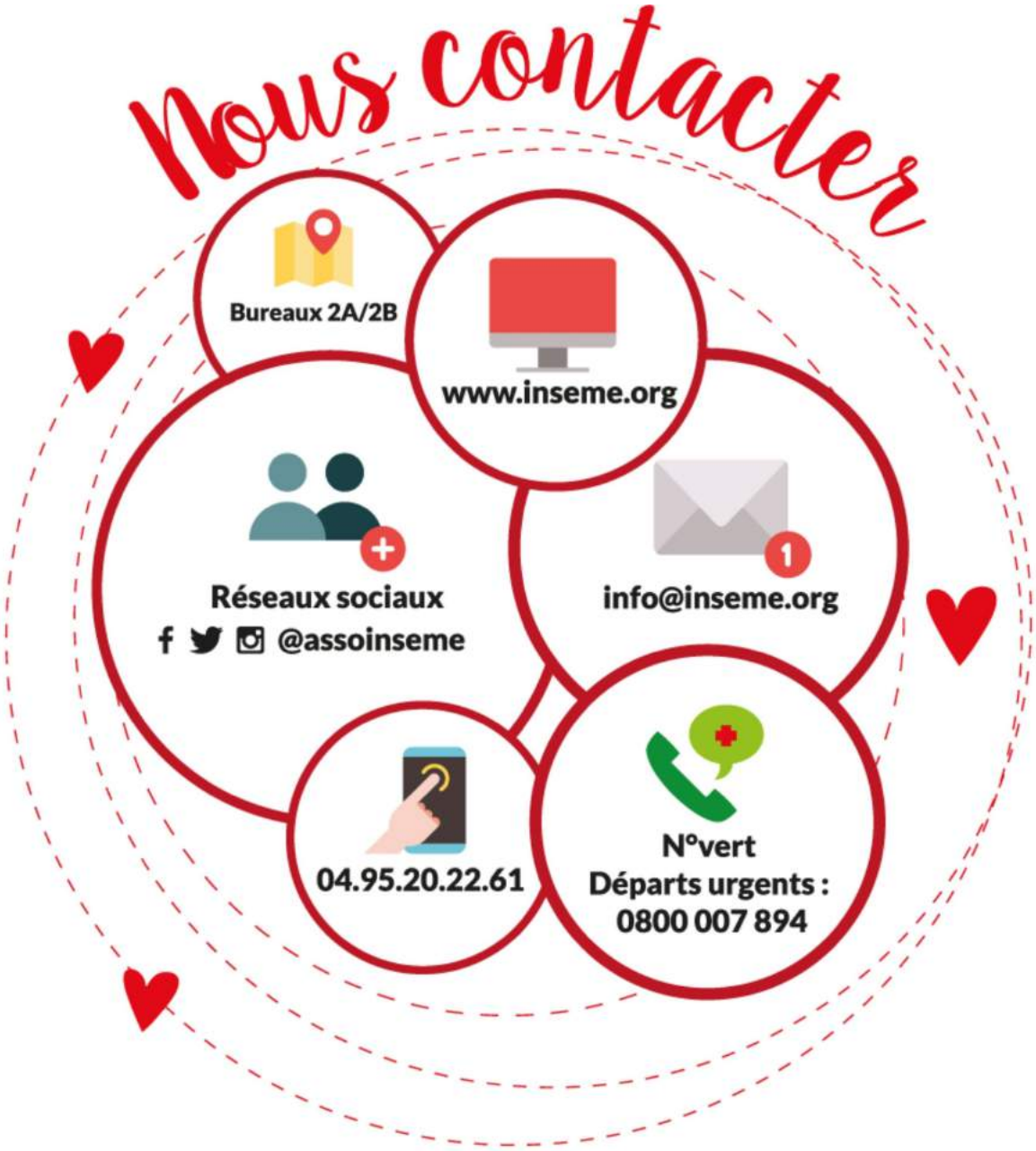

11 rue colomba, 20000 Ajaccio

7 av Paul Giacobbi, ancien collège de montesoro, 20600 Bastia

Adhérents, partenaires,
bénévoles, donateurs,

Merci!